N. 1490

WALT DISNEY

LIRE 1000

TOPOLINO

CAMPIONATI EUROPEI DI CALCIO

OPERAZIONE DOMINO
CALIPPO

ARNOLDO MONDADORI EDITORE • SPED. ABB. GR. 2/70 • SETTIMANALE • 17 GIUGNO 1984 CON I.P.

TOPOLINO

DIRETTORE RESPONSABILE
Gaudenzio Capelli

VICE DIRETTORE
Elisa Penna

REDATTORI
Franco Fossati (capo servizio), Massimo Marconi (capo servizio), Giacomo Rosella (capo servizio), Massimo Rossi, Carla Tanara, Elena Terzaghi

GRAFICI IMPAGINATORI
Umberto Ziveri (responsabile impaginazione linea periodici ragazzi), Roberto Campagna, Franco Lostaffa, Roberto Ticozzi

DISEGNATORI
Marco Rota (capo servizio), Adriano Baggi, Roberto Marini, Romano Peirano, Giuseppe Uglietti

SEGRETERIA DI REDAZIONE
Giosi Sacchini, Giovanna Gorla

COLLABORATORI
Giuseppe Bustreo, Valda Dalmiglio, Maria Antonietta De Simone, Sergio Paoletti, Paola Penni, Enza Quinto, Dino Sorgentini

Disegnatori: Maurizio Amendola, Sergio Asteriti, Francisco Bargada, Estudios Bonnet, Giorgio Bordini, Giovan Battista Carpi, Giorgio Cavazzano, Giulio Chierchini, Massimo De Vita, Massimo Dotta, Luciano Gatto, Guido Scala, Romano Scarpa, Staff di IF

Soggettisti e sceneggiatori: Carlo Chendi, Bruno Concina, Gabriella Damianovich, Massimo De Vita, Giorgio Ferrari, Guido Martina, Fabio Michelini, Osvaldo Pavese, Frank Payne, Giorgio Pezzin, Renata Rizzo, Rudy Salvagnini, Romano Scarpa, Alessandro Sisti, Staff di IF

DIREZIONE PERIODICI PER RAGAZZI
Tel. 75421

ABBONAMENTI TOPOLINO
Tel. 75422664/5

Sez. COLLEZIONISTI Tel. 75422661

CORRISPONDENZA
Casella Postale 1833, 20101 Milano

AMMINISTRAZIONE PUBBLICITÀ
Tel. 75421. Tariffa inserzioni a colori: Lire 5.760.000 alla pagina; terza di copertina in bianco e nero: Lire 3.520.000

NUMERI ARRETRATI: il doppio del prezzo di copertina. Inviare l'importo a: Arnoldo Mondadori Editore S.p.A. - Sez. Collezionisti - a mezzo del c/c postale n. 925206.

ABBONAMENTI: Italia annuale L. 53.000 + L. 1.000 per spese spedizione dono; estero annuale L. 79.000 + L. 1.000 per spese spedizione dono. Semestrale senza dono L. 26.520, estero semestrale L. 39.520. Per cambio indirizzo, informarci almeno 20 giorni prima del trasferimento, allegando l'etichetta con la quale arriva la rivista. Non inviare né francobolli, né denaro: il servizio è gratuito. Gli abbonamenti possono avere inizio in qualsiasi periodo dell'anno. Inviare l'importo a Arnoldo Mondadori Editore S.p.A. - Ufficio Abbonamenti - servendosi preferibilmente del C.C.P. n. 5231. Gli abbonamenti possono anche essere fatti presso gli Agenti Mondadori nelle principali città.

© 1984 - Walt Disney Productions

Tutti i diritti di proprietà artistica e letteraria riservati - Manoscritti e fotografie, anche se non pubblicati, non si restituiscono.

ARNOLDO MONDADORI EDITORE
S.p.A. 20090 Segrate, Milano

Questo periodico è iscritto alla Federazione Italiana Editori Giornali

Accertamenti Diffusione Stampa - Certificato n. 614 del 20 dicembre 1983

SOMMARIO

STORIE

Topolino e le vacanze in immersione (2ª puntata) *Pag. 3*
Paperino e la fortuna divisibile *39*
Ser Lock e la vacanza tranquilla *57*
Pippo chioccia adottiva *113*
Amelia detective *133*

VARIETÀ

Campionati europei di calcio *Pag. 72*
Caro Topolino «special» *76*
Shopping *81*
Cambi & Scambi *85*
Barzellette «segnalate» *88*
Segnalibri *96*
Obiettivo spettacolo *100*
Agenda oroscopo *103*

GIOCHI

Operazione Domino *Pag. 36*
Se lo sai rispondi *70*
Cruciverba *90*
A scuola di scacchi *107*

TOPOLINO E LE VACANZE IN IMMERSIONE

WALT DISNEY

2ª PUNTATA

AL MARE, DOVE SONO IN VACANZA, MINNI HA PERDUTO UN ANELLO CHE E' FINITO SUL FONDO. TAP CERCA CONCHIGLIE E PIPPO VUOL FARE FOTO SUBACQUEE. MA NESSUNO DI LORO SA NIENTE DI IMMERSIONI...

TOPOLINO INSEGNA LORO COME USARE LA MASCHERA, IL BOCCAGLIO, LE PINNE E LA MUTA, PER VEDERE, RESPIRARE, AVANZARE PIÙ RAPIDAMENTE E PROTEGGERSI DAL FREDDO IN MARE.

I NOSTRI AMICI NON SANNO DI ESSERE SPIATI DA GAMBADILEGNO E TRUDY, I QUALI, CREDENDO CHE ABBIANO SCOPERTO UN TESORO SOMMERSO, TRAMANO PER SPAVENTARLI E FARLI FUGGIRE...

MA... SIAMO SENZA SOLDI!

L'HO PRESO A CREDITO!

LO PAGHEREMO QUANDO CI SAREMO IMPADRONITI DEL TESORO!

Nello stesso momento...

IERI HO PRESO DUE SARAGHI, SPERO DI ESSERE ALTRETTANTO FORTUNATO OGGI!

ADESSO VOGLIAMO SAPERNE DI PIU' PER SCENDERE OLTRE I **QUATTRO** METRI E RESTARE LA' SOTTO PIU' A LUNGO!

HO CAPITO! ANDRO' A PESCARE PIU' TARDI!

PER SCENDERE PIU' IN BASSO DOVETE CONOSCERE GLI EFFETTI DELLA PRESSIONE! IL **PESO** DEGLI STRATI D'ARIA CHE CIRCONDANO LA TERRA ESERCITA UNA PRESSIONE CHE *VARIA* CON L'ALTITUDINE!

A LIVELLO DEL MARE, QUESTO PESO E' DI UN CHILOGRAMMO PER CENTIMETRO QUADRATO!

QUESTA UNITA' DI MISURA SI CHIAMA ATMOSFERA!

IN ACQUA LA PRESSIONE **AUMENTA** DI UNA ATMOSFERA OGNI DIECI METRI!

QUINDI A DIECI METRI DI PROFONDITA' AVREMO DUE ATMOSFERE!

E NON CI SCHIAC-CIA?

NO, PERCHÈ SI DI-STRIBUISCE UNIFOR-MEMENTE SU TUTTO IL CORPO!

È POSSIBILE FA-RE UN ESPERI-MENTO CON UN PALLONCINO GON-FIATO! SE LO IMMERGIAMO NELL'ACQUA...

1 ATMOSFERA

0 m

2 ATMOSFERE

10 m

3 ATMOSFERE

20 m

...VEDREMO CHE - ESSENDO L'ARIA MENO DENSA - SI COMPRIME IN MODO UNI-FORME A MANO A MANO CHE SCENDIAMO!

IL NOSTRO CORPO È SOTTO-POSTO ALLO STESSO **FENO-MENO**: LE VARIAZIONI DI PRES-SIONE COMPRIMONO LA CA-VITÀ DELL'ADDOME E I POL-MONI, **SENZA CREARE PRO-BLEMI!**

LE **MEMBRANE** DEI **TIMPANI** INVECE NON SOPPORTANO LA PRESSIONE E RISCHIANO DI **SFONDARSI!**

PER EVITARLO OCCORRE FAR AFFLUIRE ARIA DALL'INTERNO!

STRINGENDO LE NARICI, CHIUDETE LA BOCCA E SOFFIATE FORTE COL NASO!

IN QUESTO BODO?

GIUSTO! COSÌ ESERCITI UNA PRESSIONE INTERNA CHE BILANCIA QUELLA ESTERNA!

SE SIETE RAFFREDDATI, L'ARIA NON PASSA E ALLORA CONVIENE RIMANDARE L'IMMERSIONE!

IO MI SENTO IN FORMA!

LA MASCHERA SI SCHIACCERÀ CONTRO IL VISO: PER COMPENSARE LA PRESSIONE ESTERNA, DOVRETE SOFFIARE ANCORA COL NASO, MA QUESTA VOLTA SENZA TAPPARLO!

POLMONI, CAVITÀ ADDOMINALI E PERSINO LE BOLLICINE, CONTENUTE NELLA MUTA DI NEOPRENE, SI COMPRIMONO SCENDENDO...

...E IL VOSTRO VOLUME SI RIDUCE! SPOSTIAMO QUINDI MENO ACQUA E RISCHIAMO DI ANDARE A FONDO!

AVETE PERCIO' BISOGNO DI AUMENTARE IL VOSTRO VOLUME CON UN CORPETTO GONFIABILE...

...CHE VI FA SPOSTARE PIU' ACQUA E VI PERMETTE DI GALLEGGIARE MEGLIO, DI AVERE INSOMMA UN ASPETTO IDROSTASTICO PERFETTO!

SE NON C'E' ALTRO, CI POSSIAMO TUFFARE!

E SICCOME LE CONCHIGLIE SI TROVANO SU FONDALI PIU' PROFONDI, PER RESPIRARE LA' SOTTO HO ALLUNGATO LO SNORKEL!

NO, TAP! COSI' NON FUNZIONA!

RICORDATI CHE A DIECI METRI DI PROFONDITÀ CI SONO **DUE ATMOSFERE** DI PRESSIONE, MENTRE FUORI, A LIVELLO DEL MARE, CE N'È SOLO **UNA!**

E TU DEVI RESPIRARE ARIA CHE ABBIA LA **STESSA PRESSIONE** DI DOVE TI TROVI!

ECCO PERCHÈ, PER RESTARE IN ACQUA PIÙ A LUNGO, BISOGNA MUNIRSI DI **BOMBOLE** DI **ARIA** COMPRESSA!

VUOI DIRE: **OSSIGENO!**

NO, VOGLIO DIRE **ARIA!** LA STESSA CHE RESPIRIAMO IN QUESTO MOMENTO!

ALLA BOMBOLA È COLLEGATO L'**EROGATORE**: UN POLMONE **AUTOMATICO**, CHE FORNISCE ARIA ALLA STESSA PRESSIONE DELL'AMBIENTE ESTERNO E AL RITMO DI RESPIRAZIONE DATE RICHIESTO!

POICHE' NON SIETE ANCORA ESPERTI, VI CONVIENE NON SCENDERE OLTRE I DIECI METRI!

PER RISALIRE DA PROFONDITA' MAGGIORI DOVRESTE, IN ALCUNI CASI, FARE DELLE TAPPE DI DECOMPRESSIONE... MA QUESTO PER ORA LASCIATELO FARE AI SOMMOZZATORI PIU' ESPERTI!

ADESSO CHE ABBIAMO LE BOMBOLE, CI POSSIAMO IMMERGERE?

MANCANO ANCORA ALCUNI ACCESSORI!

UN OROLOGIO IMPERMEABILE PER CONTROLLARE IN OGNI MOMENTO DA QUANTO TEMPO SIETE SOTT'ACQUA!

UN PROFONDIMETRO PER CONTROLLARE LA PROFONDITA'!

UN MANOMETRO CON FRUSTA, DA COLLEGARE ALL'EROGATORE, PER CONTROLLARE QUANTA ARIA AVETE ANCORA NELLE BOMBOLE!

UN COLTELLO DA ALLACCIARE ALLA GAMBA!

ALLORA LA' SOTTO C'E' PERICOLO!

NO! SERVE PER TAGLIARE CORDE, STACCARE CONCHIGLIE DALLE ROCCE E COSI' VIA!

UNA TORCIA ELETTRICA, PER ILLUMINARE ANFRATTI E TANE DEI PESCI!

UN CONTENITORE PER RIPORVI CONCHIGLIE O ALTRE COSE!

PRATICAMENTE LA BORSETTA DEL SOMMOZZATORE!

IO MI IMMERGO SOLO PER FARE DELLE FOTO-GRAFIE!

QUELLA MACCHINA NON E' IMPER-MEABILE!

DEVI METTERLA IN UN CONTENITORE A TENUTA STAGNA, CON FLASH INCORPORATO!

ORA SIETE PRONTI A IM-MERGERVI! VI MANCA SOLO UNA BOA!

A COSA SERVE?

A SEGNALARE LA VOSTRA PRESENZA A BARCHE E BAGNANTI!

SE SOPRA C'È LA BOA, AL-LORA NON CI SONO BAR-CHE: L'ELMETTO NON MI SER-VE!

AH! AH! AH!

NELLO STESSO MOMENTO...

RIESCI A VEDERLI?

TOPOLINO DIRIGE LE OPERAZIONI! MINNI, TAP E PIPPO SI IMMERGONO CON CAPIENTI BORSE!

BT BT

EVIDENTEMENTE SERVONO PER RIPORTARE IN SUPERFICIE IL TESORO!

MOLLA L'ORMEGGIO!

ZACK

LE CORRENTI LO PORTANO PROPRIO VERSO LA BAIA!

NON APPENA LO VEDRANNO, SI PRENDERANNO UN BELLO SPAVENTO!

CHE MERAVIGLIOSE CONCHIGLIE!

SCAMBIERO' I DOPPIONI CON ALTRI COLLEZIONISTI!

TOPOLINO AVEVA RAGIONE: IL COLTELLO E' UTILE ANCHE PER FRUGARE TRA LE ALGHE!

E CON LA TOR-
CIA POSSO ILLU-
MINARE GLI AN-
FRATTI PIU' BUI !

LE CORREN-
TI SOTTOMARI-
NE POTREBBE-
RO AVER TRASCI-
NATO L'ANELLO IN
QUELLE FESSURE!

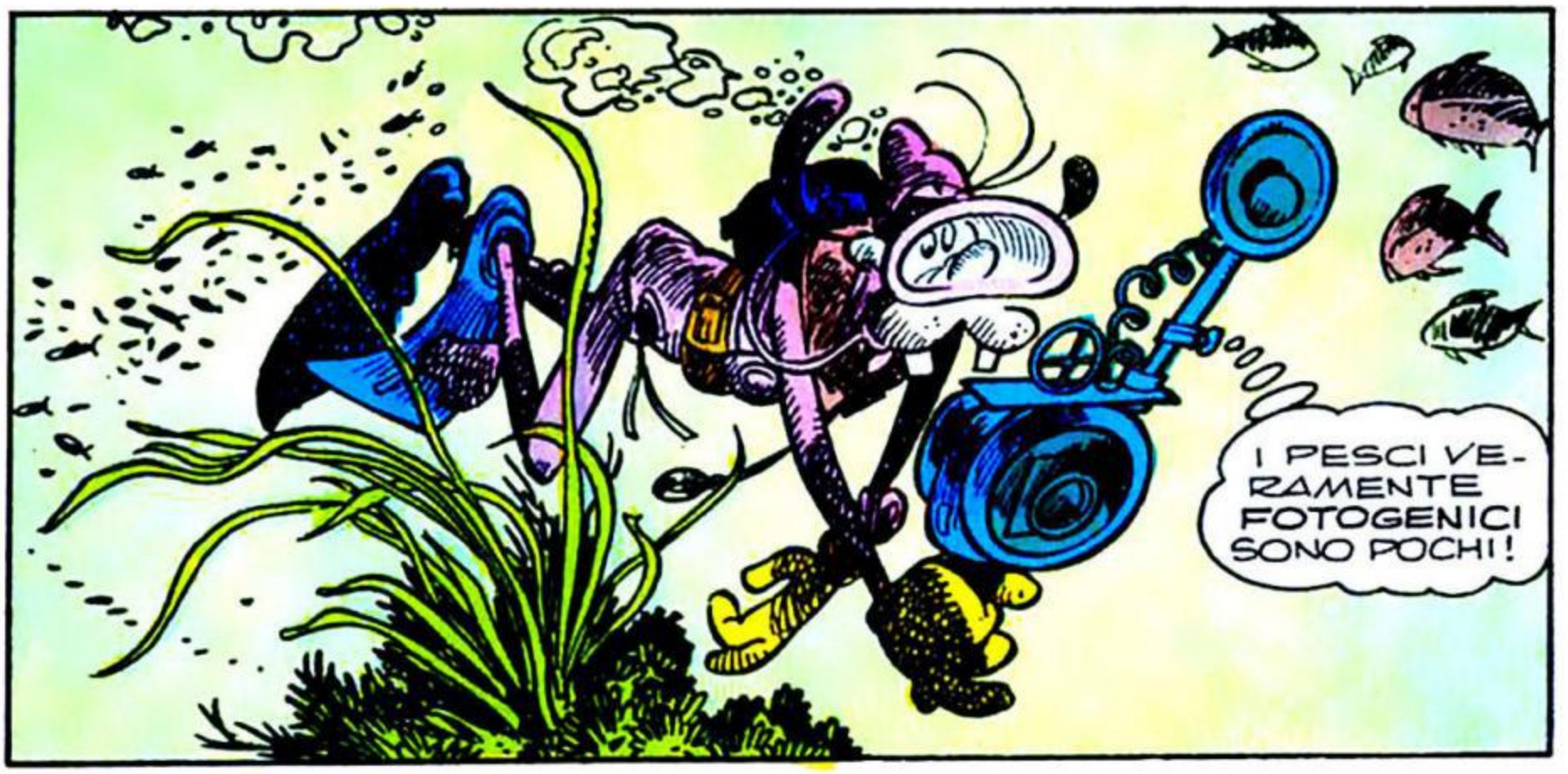
I PESCI VE-
RAMENTE
FOTOGENICI
SONO POCHI!

QUESTO MI PIA-
CE! SORRIDI !

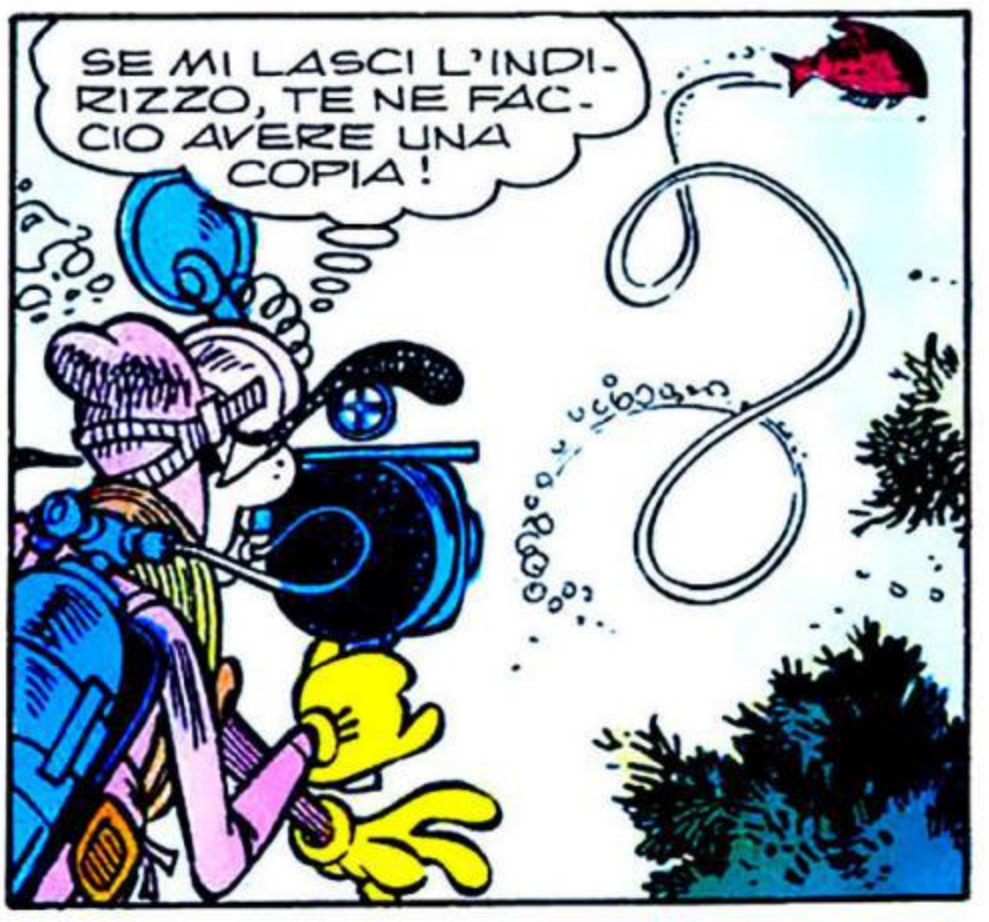
SE MI LASCI L'INDI-
RIZZO, TE NE FAC-
CIO AVERE UNA
COPIA !

UH! OH! LA MASCHERA INGRANDISCE DAVVERO!

QUESTO SEMBRA VERAMENTE GIGANTESCO!

E MAGARI E' PICCOLISSIMO!

UNO SQUALO!

AL TATTO NON PARE POI COSÌ... AHHH...

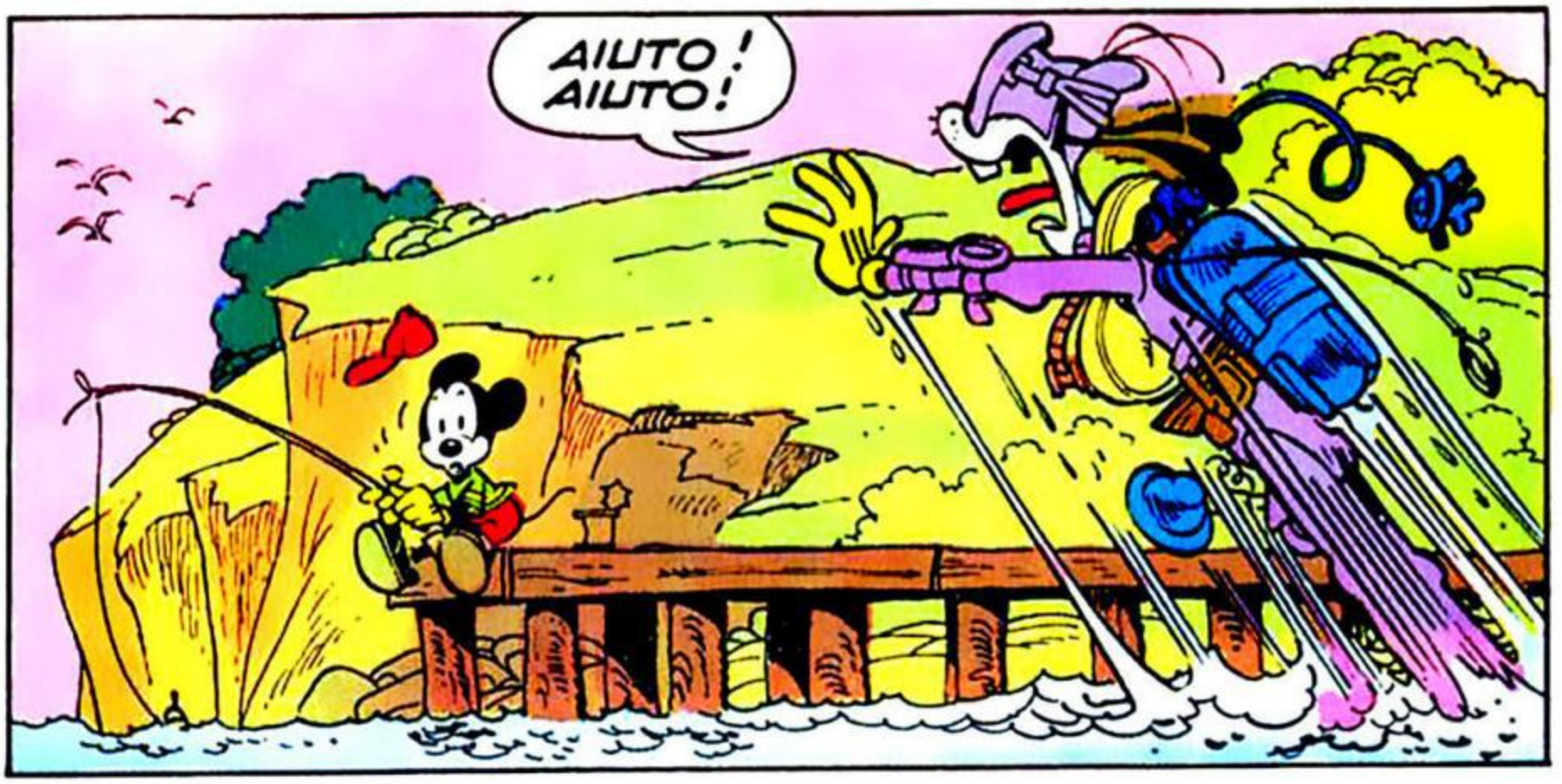
AIUTO! AIUTO!

COS'È SUCCESSO?
UNO SQUALO!
ENORME! GIGANTESCO!

E' LUNGO ALMENO VENTI METRI!
NON RIESCO A CREDERVI!

IN QUESTE ACQUE NON CI SONO PESCECANI, TANTOMENO COSI' GROSSI!

POSSIBILE CHE TUTTI E TRE ABBIANO PRESO UN ABBAGLIO?

SCENDO A DARE UN'OCCHIATA! PRESTAMI PINNE E MASCHERA!

SII PRUDENTE!

SI E' IMMERSO IN APNEA!

POCO DOPO...

COSA C'E'?

TROVA UNA GROSSA FUNE!

AGGANCIA L'ALTRO CAPO ALL'AUTO E, QUANDO TORNO A GALLA, COMINCIA A TIRARE!

E COSÌ...

NON È UN VERO SQUALO!

È DI GOMMA!

GUARDATE LA TARGHETTA IN FONDO ALLA CODA!

È IL RESIDUATO DI UN VECCHIO FILM!

USATO PER LE RIPRESE DEL FILM SQUALO N°13 IN 3D

COM'È FINITO QUI?

ANCHE PER ME È UN MISTERO!

TORNIAMO SOTTO?

DOMANI! È MEGLIO NON IMMERGERSI PIU' DI UNA VOLTA AL GIORNO!

CI CREDO POCO CHE SIA FINITO QUI PER CASO!

LO HANNO TIRATO IN SECCA!

SE QUESTO NON LI HA TERRORIZZATI, TROVERÒ QUALCOS'ALTRO!

DOPO UN'ALTRA GIORNATA DI IMMERSIONI...

L'ANELLO NON L'HO TROVATO, MA HO AMMIRATO FONDALI MERAVIGLIOSI!

IO HO TROVATO ALTRE CONCHIGLIE!

HO FOTOGRAFATO DEI PESCI MAGNIFICI!

ANCHE A ME NON E' ANDATA MALE!

E COSI' ANCHE NEI GIORNI SEGUENTI...

IL MARE E' DAVVERO MERAVIGLIOSO!

TERRIFI-CANTE!

E PIU' TARDI...

UN ALTRO RESIDUATO CINEMATOGRAFICO: ERA IL CALAMARO GIGANTE DI...

..."TERRORE SOTTO MARI"!

E' IMPOSSIBILE CHE ANCHE QUESTO SIA FINITO QUI PER CASO!

DOVE VAI?

ALLA CAPITANERIA DI PORTO DEL VILLAGGIO!

VOGLIO CONTROLLARE LE CARTE NAUTICHE DI QUESTA ZONA CON LE CORRENTI MARINE!

NOI SIAMO IN QUESTA BAIA, LE CORRENTI MARINE PROVENGONO DA QUESTA DIREZIONE!

INTANTO...

ABBIAMO ANCORA ARIA NELLE BOMBOLE: CI CONVIENE FINIRE L'IMMERSIONE!

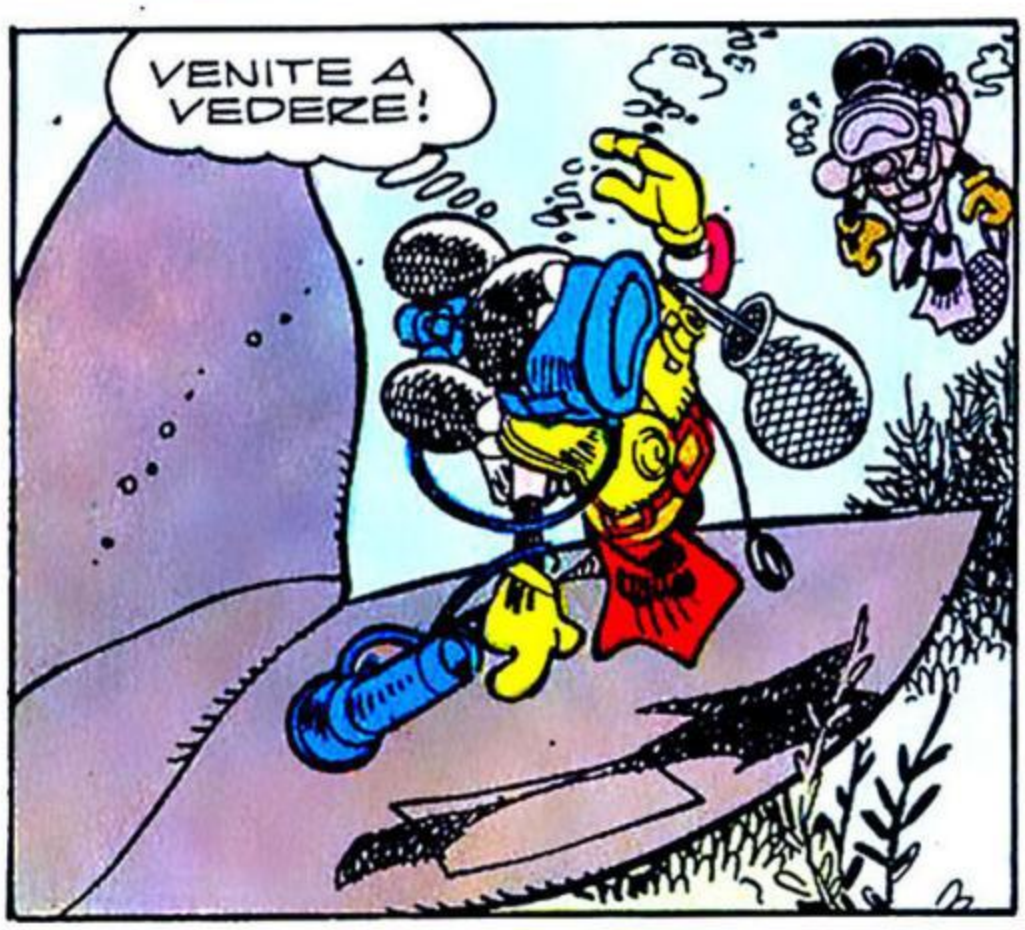
VENITE A VEDERE!

BALENA USATA PER IL FILM PINOCCHIO

CONTINUIAMO L'IMMERSIONE! LA TIREREMO IN SECCA PIU' TARDI!

TUTTI QUESTI MOSTRI ARRICCHIRANNO LA MIA COLLEZIONE DI FOTO SUBACQUEE!

SI E' POSATA SU UN FONDALE CHE NON HO ANCORA ESPLORATO!

SI MUOVE!

IL MIO ANELLO! L'HO TROVATO!

NEL FRATTEMPO...

LA CORRENTE HA TRASCINATO ANCHE LA BALENA NELLA BAIA!

ORA TORNANO A RIVA! MA... NON SONO ATTERRITI! MINNI E' ADDIRITTURA ESULTANTE!

DIAMOCI DA FARE! NEI MAGAZZINI DEGLI STUDIOS C'E' ANCORA UN TERRIFICANTE MOSTRO DEGLI ABISSI!

PERCHE' VOLETE SPAVENTARCI?

TOPOLINO? COME CI HAI TROVATI?

STUDIANDO LE CORRENTI, HO CAPITO DA DOVE PARTIVANO TUTTI QUEI FINTI MOSTRI!

CALMA! FORSE SIAMO CIRCONDATI DALLA POLIZIA!

PERCHE' DOVREBBE ESSERCI LA POLIZIA?

PERCHE' ABBIAMO CERCATO DI FARVI FUGGIRE!

E DI IMPADRONIRCI DEL TESORO SOMMERSO CHE AVETE SCOPERTO NELLA BAIA!

TESORO?

AH! AH! AH!

?

?

VENITE CON ME, COSI' POTETE VEDERE IL "TESORO" CON I VOSTRI OCCHI!

?!

IO NON MI FIDO!

SE VEDIAMO SPUNTARE QUALCHE POLIZIOTTO, CE LA FILIAMO!

GUARDATE CHI ARRIVA!

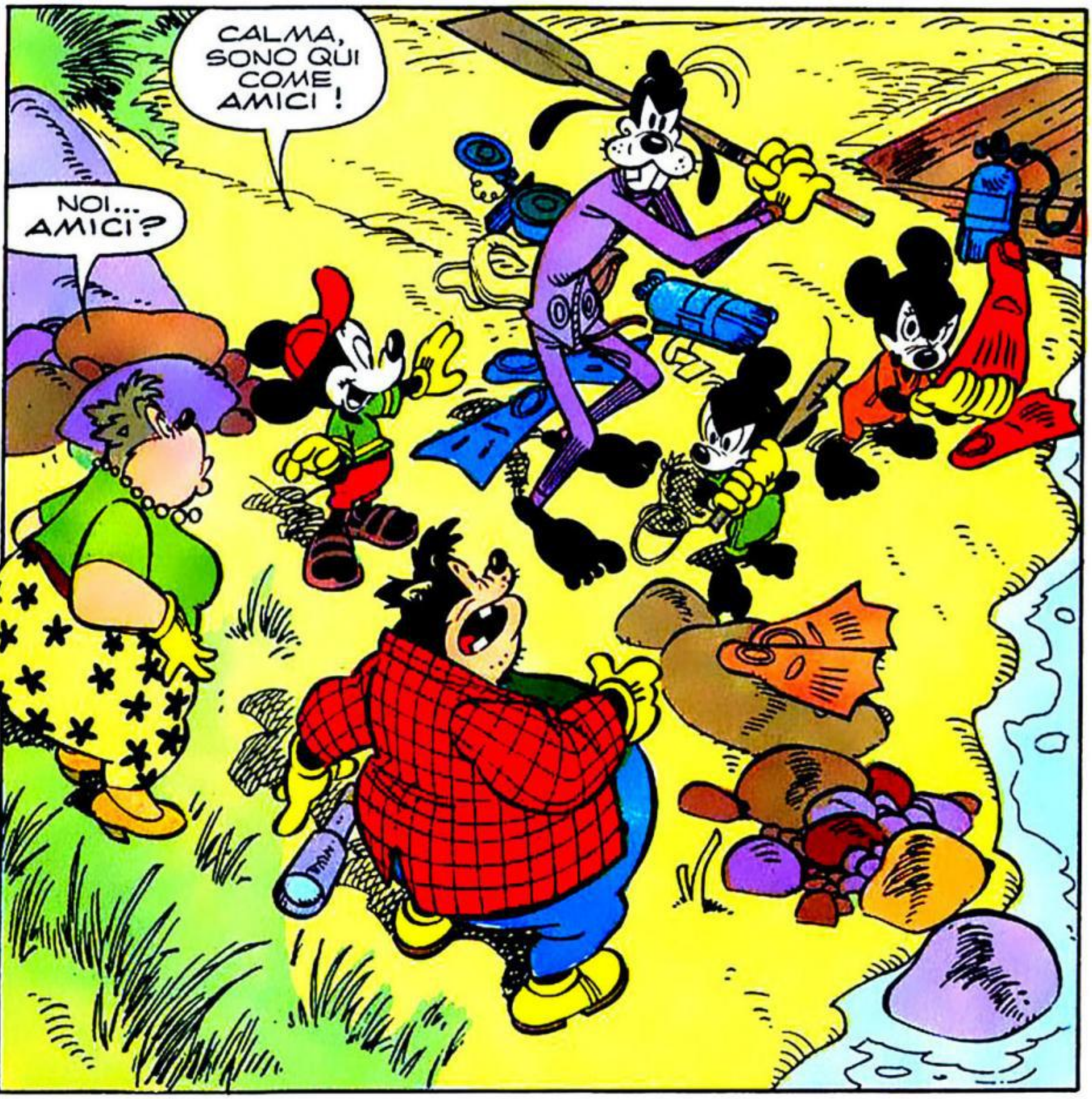
CALMA, SONO QUI COME AMICI!
NOI... AMICI?

MICA CI SIAMO OFFESI PER QUEI FINTI MOSTRI !
NO?

FAGLI VEDERE IL TESORO CHE HAI TROVATO !
SONO PREZIOSE...

...MA SOLO PER LA MIA COLLEZIONE ! IN REALTA' NON VALGONO MOLTI SOLDI !
CONCHIGLIE ?

IO, INVECE, HO RIPESCATO L'ANELLO CHE AVEVO PERDUTO !

E IO HO FATTO UN SAFARI FOTOGRAFICO!

UH ! OH ! LA PROSSIMA VOLTA BISOGNA CHE MI RICORDI DI METTERE IL RULLINO !

TUTTO QUA?

IN REALTÀ ABBIAMO SCOPERTO UN **TESORO**: LA BELLEZZA DEL FONDO MARINO, IL **PIACERE** DI MUOVERCI NELL'ACQUA COME PESCI!

CHE FIGURA! MA...

...SE NON ALTRO, NON CI ABBIA. MO **RIMESSO** NULLA!

HO SCOPERTO CHE OCCUPATE **ABUSIVAMENTE** LA MIA VILLA AL MARE: NON VI DENUNCERÒ... SE MI PAGATE L'**AFFITTO**!

DOVETE SALDARE IL CONTO DEI RESIDUATI DEI FILM! E POI C'E' IL LORO TRASPORTO...

MA...

SE NON PAGATE, VI DENUNCIAMO E VI FACCIAMO ARRESTARE!

...RAGIONIAMO...

GAMBA, PRESTO! SALTA SU!

SCAPPANO! INSEGUIAMOLI!

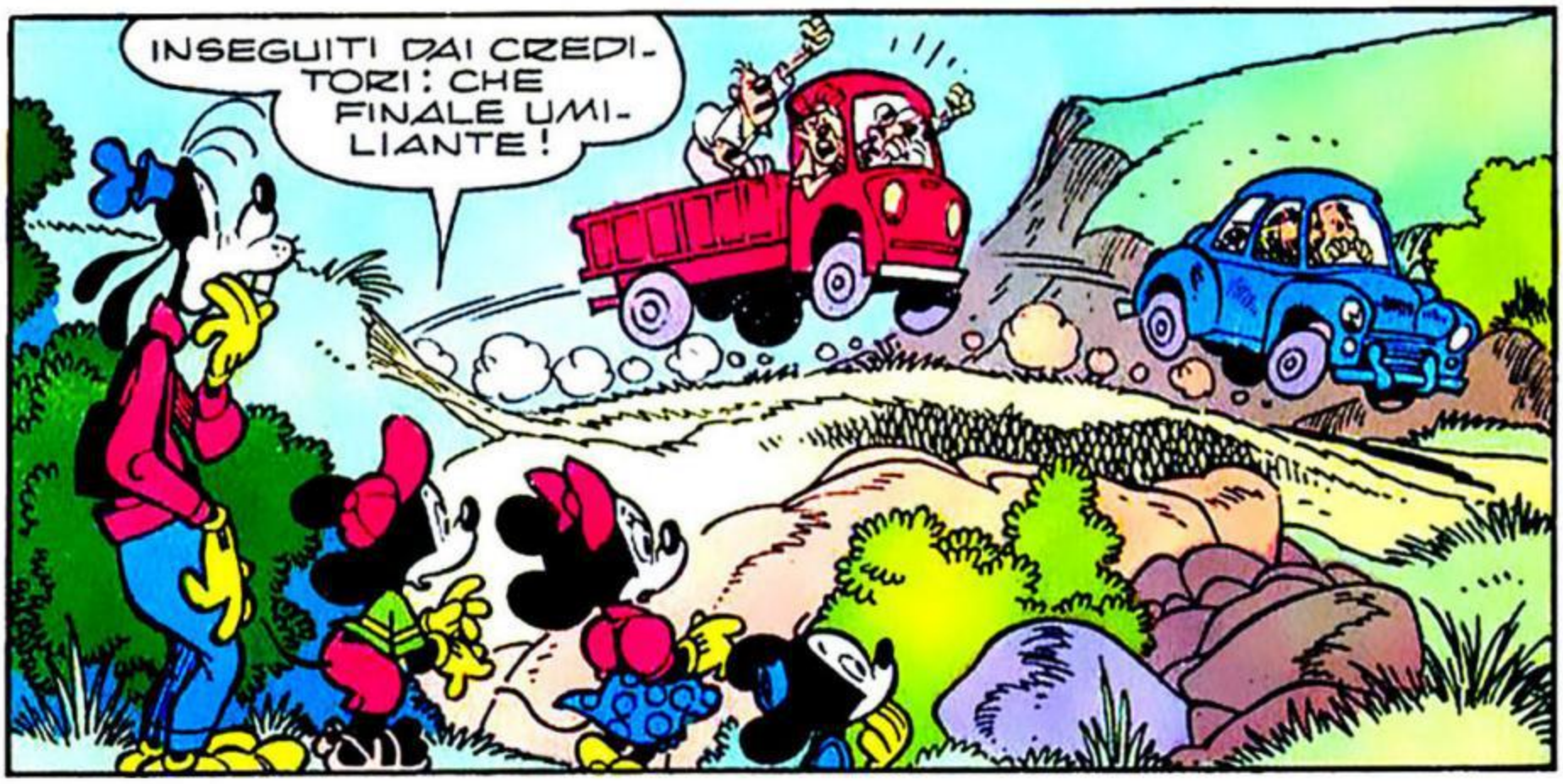

PER GAMBADILEGNO E TRUDY L'ESTATE CONTINUA AL "FRESCO", MENTRE PER I NOSTRI AMICI PROSEGUONO LE VACANZE IN IMMERSIONE ...

E SI ARRIVA AL GIORNO DELLA PARTENZA...

SI TORNA A CASA! PER UN PO' NON SI PARLERÀ PIU' DI MARE!

NEPPURE PER SOGNO!

A OTTOBRE ANDIAMO A VISITARE IL SALONE NAUTICO INTERNAZIONALE DI GENOVA PER COMPRARCI UNA BARCA...

... E NUOVE ATTREZZATURE SUBACQUEE! CI SIAMO TALMENTE DIVERTITI CHE VOGLIAMO CONTINUARE LE IMMERSIONI!

MA PER SAPERNE DI PIU'...

... MEGLIO SEGUIRE UN VERO CORSO DA SOMMOZZATORE! CIAO A TUTTI!

FINE

"Blub. Oggi ho incontrato
un mio simile: aveva occhi enormi,
polmoni
incredibili
ed era piú veloce
di me.
Blub."

AMF
Mares
Tutto per il giovane sub.

Parole in allegria

Le Patatine Fritte
Patatine fritte allegre e croccanti scritte sul di dietro e parte sul davanti.
GiGi
nel paese delle meraviglie

TOPOLINO regala, regala, regala!

Meno tre! Siamo al terzultimo appuntamento con Calippòmino. E per voi, in regalo, questa settimana ci sono altri «pezzi» del Domino. Un Domino, però, un po' particolare, come ormai avrete avuto modo di scoprire. Un Domino che ha mille possibilità di gioco diverse. Una di queste ve la spieghiamo nella pagina a fianco: si chiama il gioco delle bandiere.

Ai «ritardatari» ricordiamo che i regali di Calippòmino sono incominciati con Topolino 1484 e i numeri arretrati, per avere il gioco completo, si possono richiedere alla Sezione collezionisti della Arnoldo Mondadori Editore (telefono 02/75422661).

Ma l'operazione Calippòmino continua. E continua la settimana prossima, sempre con Topolino. Fra sette giorni, infatti, troverete le ultime portatessere di plastica entro le quali inserire i «pezzi» del vostro Calippòmino.

Arrivederci... fra sette giorni.

GIOCO DELLE BANDIERE

Per questo gioco è indispensabile usare la serie delle «bandiere». Il gioco si svolge esattamente come nel Calippòmino Semplice o nel Calippòmino con pesca. Una sola differenza: quando un giocatore pone in tavola una tessera, se la metà libera di questa tessera rappresenta la bandiera di uno Stato confinante con un altro la cui bandiera sia a una estremità libera del gioco, il giocatore stesso si aggiudica un punto. Se le coincidenze di bandiere di Stati confinanti sono più di una, il giocatore segnerà un punto per ognuna di queste coincidenze.

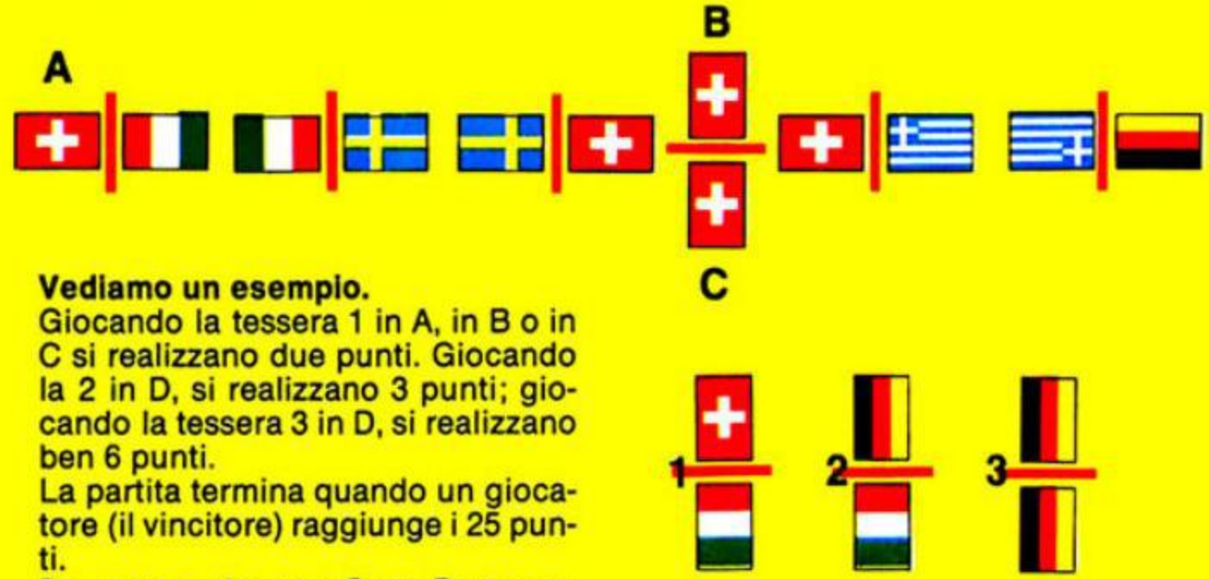

Vediamo un esempio.
Giocando la tessera 1 in A, in B o in C si realizzano due punti. Giocando la 2 in D, si realizzano 3 punti; giocando la tessera 3 in D, si realizzano ben 6 punti.
La partita termina quando un giocatore (il vincitore) raggiunge i 25 punti.
Da notare che per Gran Bretagna, Svezia, Grecia è inutile cercare coincidenze di confine, mentre l'Italia e la Germania Federale si combineranno, ognuna, con due Stati confinanti e Francia e Svizzera con tre.

Gran Bretagna

Svezia

Grecia

Italia

Germania Federale

Francia

Svizzera

un pallone
firmato

Zico

creato con la
collaborazione
di un grande
campione

L. 7.800

PRODUZIONE
ESCLUSIVA

MONDO
S.p.A.

Cercalo nei negozi di giocattoli

PAPERINO e la FORTUNA... DIVISIBILE

WALT DISNEY

E SAI PERCHE' LA MERITO? PERCHE' IO DIVIDO LA MIA FORTUNA CON GLI ALTRI!

GLI SFORTUNATI, PAPERINO PER ESEMPIO, HANNO BISOGNO DI QUALCUNO CHE DIVIDA LA FORTUNA CON LORO!

HAI RAGIONE!

BAH!

QUINDI, DATO CHE HO VINTO UNA BARCA, HO DECISO DI DIVIDERLA CON VOI!

COME SEI CARO!

GRRR!

VINCERLA E' STATO FACILISSIMO! HO SOLO DOVUTO INDOVINARE QUANTI FAGIOLI CONTENEVA UN VASO DI VETRO!

SGRUNT!

IO HO PROVATO BEN 180 VOLTE E NON MI SONO NEMMENO AVVICINATO!

ECCO LA **BARCA**! IL "FAGIOLO FORTUNATO"!

ULP!

FAGIOLO FORTUNATO

E' STUPENDA!

TI SERVE AIUTO PER SALIRE A BORDO?

NO!

CHIAMATEMI PURE **CAPITANO!**

SISSIGNORE!

SGRUNT!

PAPERINO, MOLLA GLI ORMEGGI!

CI AVREI SCOMMESSO!

PAPERINO! NON ESSERE INVIDIOSO!

INOLTRE DOVRESTI DIRE: "*SISSIGNORE*"!

PFUI!

TOPOLINO 15

SVIIISS
SPLASH

PAPERINO!
VEDI, PAPERINA? ECCO QUELLO CHE INTENDO QUANDO PARLO DI **FORTUNA**!
GLUB!

IO VINCO UNA BARCA... E **PAPERINO** CADE FUORI BORDO!

CERTI SONO CAPITANI... E ALTRI SONO DEI MOZZI!

VIENI CON ME, CARA! MI FARAI COMPAGNIA SUL **PONTE DI COMANDO**!
GRRRR!

SE SARO' FORTUNATO, AFFONDERO' CON LUI!

PAPERINO! DOVRESTI VEDERE! GASTONE E' UN COMANDANTE PERFETTO!

LO SO! LO SO!

DIRIGIAMO PER L'ISOLA CALIPSO! E' UN ANGOLINO INCANTATO!

STUPENDO!

ABBIAMO IL FRIGORIFERO PIENO DI LECCORNIE!

FANTASTICO!

SEMBRA LA CAMBUSA DI UN TRANSATLANTICO!

MANGIAMO IN BARCA O SCENDIAMO A TERRA?

A TERRA! E SVELTI!

GROAN!
PAPERINO! HAI IL MAL DI MARE?

CAPITANO! IL MOZZO HA IL MAL DI MARE!

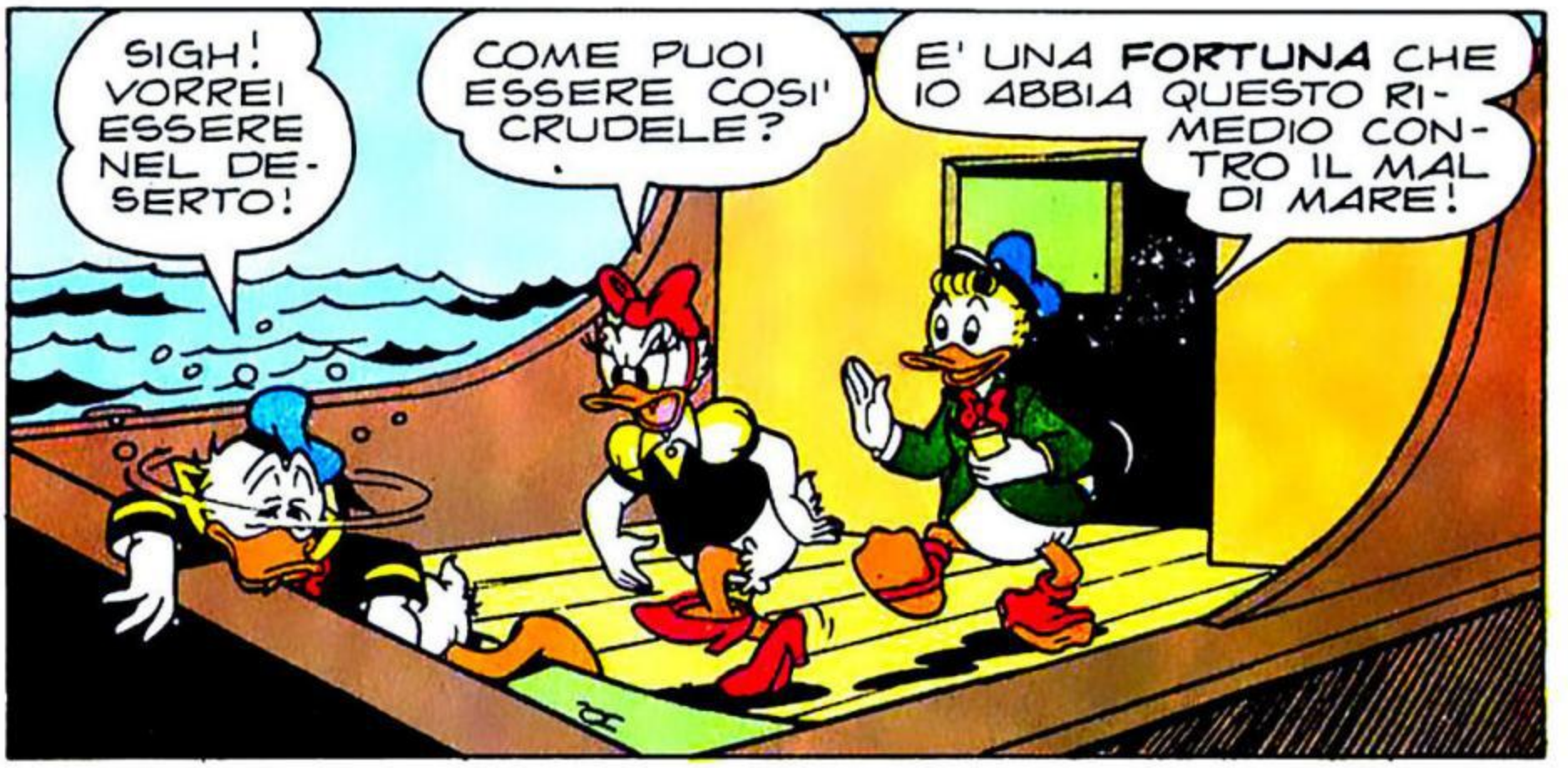
SIGH! VORREI ESSERE NEL DESERTO!
COME PUOI ESSERE COSI' CRUDELE?
E' UNA FORTUNA CHE IO ABBIA QUESTO RIMEDIO CONTRO IL MAL DI MARE!

MANDA GIU'!

CON LA MIA FORTUNA, NON SOFFRO MAI IL MAL DI MARE! E POSSO MANGIARE DI TUTTO!

PAPERINO! GUARDA! PESCI VOLANTI!

SONO **DELFINI**, PAPERINA!

ORA SONO DI QUA!

ULP!

GUARDA, PAPERINO!

NON POSSO!

SEI UN **GUASTA-FESTE!**

NON E' COLPA MIA SE HO LO STOMACO SOTTOSOPRA!

SEI UN INGRATO! RISCHI DI ROVINARE TUTTO!

SIGH!

CALIPSO E' DI FRONTE A NOI!
GUAR-DA, PAPERINO!
UFFA!
FAGIOLO FORTUNATO
OH, COM'E' PICCOLA!
QUANTA GENTE!
DA DOVE ARRIVANO?
C'E' UNA FESTA, AL-L'ISOLA!
VI ASPETTIAMO LI'!

UNA FESTA? CHE BELLEZZA!
MI SENTO GIA' MOLTO MEGLIO!
CHE ORRORE!
QUEL PORTO SEMBRA UN PARCHEGGIO!
TORNIAMO ALLA BASE! LA MIA FORTUNA E' FINITA!
NON VOGLIO CHE UNA BANDA DI FESTAIOLI MI ROVINI LA BARCA!
SALTATE A BORDO! C'E' CIBO PER TUTTI!
ANDIAMO, PAPERINA!
CERTO!
E IL MAL DI MARE?
PASSATO!

DATEMI UNA MANO!

TORNATE A BORDO! SI PARTE!

IO SONO PAPERINO!

E IO PAPERINA!

NON E' MERAVIGLIOSO AVERE UNA BARCA?

ECCOVI UNA GASSOSA! COME SI CHIAMA LA BARCA? E IL CAPITANO?

"FAGIOLO FORTUNATO"! E IL CAPITANO E' GASTONE!

MA NON VUOLE AVVICINARSI! HA PAURA CHE GLI GRAFFIATE L'IMBARCAZIONE!

CORAGGIO, GASTONE! NESSUNO TOCCHERA' IL "FAGIOLO"!

UHM...

IL FATTO CHE TU L'ABBIA VINTO, NON SIGNIFICA CHE TU DEBBA STARCI SEMPRE SOPRA!

NON TI FIDI PIU' DELLA TUA FORTUNA?

IN EFFETTI, COS'HO DA TEMERE?

ARRIVO!

CORAGGIO, VECCHIO PIRATA!

EH! EH!

UACK!

PRESO!

A BORDO, MARINAIO D'ACQUA DOLCE!

BLUB!

CHE NE E' STATO DELLA MIA FORTUNA?

AVANTI!

ECCO IL VOSTRO BERRETTO!

UNO STUZZICHINO?

UNA BIBITA?

NO, GRAZIE! NON MI SENTO MOLTO BENE!

GASTONE! DEVI ASSAGGIARE QUESTE TARTINE!

SO IO CHE COSA FARE!

TORNERO' SUL "*FAGIOLO*" A PRENDERE IL RIMEDIO CONTRO IL MAL DI MARE!

EHI! IL **FAGIOLO** E' SCOMPARSO!

QUALCUNO LO STA RUBANDO!

FAGIOLO FORTUNATO

PUFF

BEL COLPO!

E ANCHE FACILE FACILE!

CAMBIEREMO IL NOME IN "BASSOTTO FORTUNATO"!

BUONA IDEA!

FAGIOLO FORTUNATO

FERMATE IL FAGIOLO! SVELTI!

TUTTI INTORNO AL FAGIOLO! PRESTO!

AGLI ORDINI!

SISSI-GNORE!

ARRENDETEVI! SIETE CIRCONDATI!

GULP! POVERI NOI!

SONO I BASSOTTI!

PIU' TARDI...

ORA SO PERCHE' HO PERSO LA MIA FORTUNA, PAPERINA!

PERCHE'?

MI SONO DIMENTICATO DI DIVIDERLA! E LEI SE N'E' ANDATA!

MA PAPERINO MI E' STATO DI GRANDE AIUTO ... E ME L'HA RIPORTATA!

HO AVUTO SOLO UN PO' DI FORTUNA!

GASTONE! ABBIAMO SVUOTATO IL FRIGORIFERO!

NON IMPORTA! CI TRASFERIAMO SULLA MIA BARCA!

FAGIOLO FORTUNATO

FINE

Giovannone

Giovannone, così piccolo, così vero

GIOCADIPIU' GIOCADAG

COMARK Pubblicità Firenze

LA SAI LA STRADA PER AVERE UN PERSONAL COMPUTER SINCLAIR?

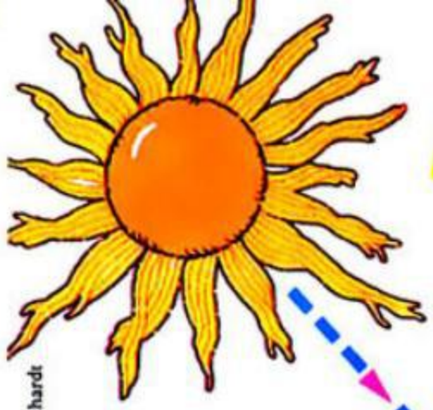

Se il sole ti mette sete puoi fare due cose.

Bevi un Succo di Frutta Sprint e ti rimetti in gioco.

In un succo Sprint trovi la scheda cancella e vinci.

Bevi una bibita qualsiasi e vai fuori strada.

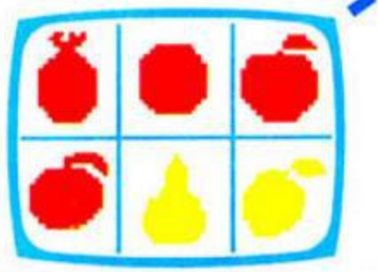

Se appaiono 4 frutti rossi hai già vinto.

Vinci subito un tris di Succhi e ritenti con un'altra scheda.

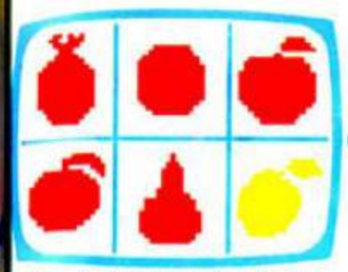

Con 5 frutti rossi sei sulla strada per un grosso premio.

Partecipi al grande concorso per un Personal Computer.

E puoi vincere un Sinclair ZX81.

E puoi vincere un Personal Computer Sinclair ZX Spectrum, con stampante e con microdrive.

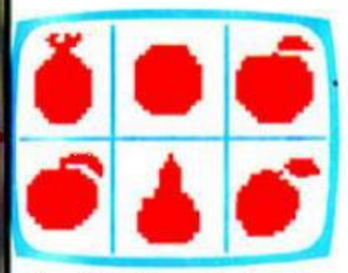

Con 6 frutti rossi sei sulla strada per il premio massimo.

Partecipi all'estrazione del premio più grosso.

RITENTA LA FORTUNA CON UN'ALTRA SCHEDA.

SPRINT MAGIC FRUITS

Se per caso il caldo dovesse metterti sete, allora ti troveresti già sulla buona strada. Basta bere un Succo di Frutta Sprint scegliendo uno dei tanti, fantastici gusti: Arancia, Pera, Albicocca, Mela, Pesca, Tropicale. Dopo puoi prendere la scheda "cancella e vinci", passarci sopra un po' d'acqua e vedere quanti frutti rossi compaiono. Se ne emergono 4, vinci immediatamente un altro tris di Succhi Sprint. Con 5 partecipi all'estrazione di un Personal Computer Sinclair ZX81, con 6 ti trovi in gara per vincere un Sinclair ZX Spectrum 48K con stampante e microdrive per giocare tanti videogames. Dai, cosa aspetti a vincere!

Aut. Min. n. 4/261888 del 23/2/1984. CPV, Kenyon & Eckhardt

TBWA

MASTERS

I DOMINATORI DELL'UNIVERSO

"SONO IL PRINCIPE BUONO, L'IDENTITA' SEGRETA DI HE MAN: AI MIEI TEMPI IL PIANETA ETERNIA NON ERA ANCORA INQUINATO DA SKELETOR E DAI SUOI SEGUACI."

PRINCE ADAM
l'eroica identità segreta di He Man.

MATTEL

SER LOCK

e la VACANZA TRANQUILLA

WALT DISNEY

PERCHE' DOBBIAMO VIAGGIARE COSI' SCOMODI?
SIAMO SENZA SOLDI!
MA IL PROFESSOR NEFARIUS CI HA DATO UN ASSEGNO!

NON CE L'HANNO CAMBIATO! ERA **SCOPERTO**!
CHE SFORTUNA!
GIA'!

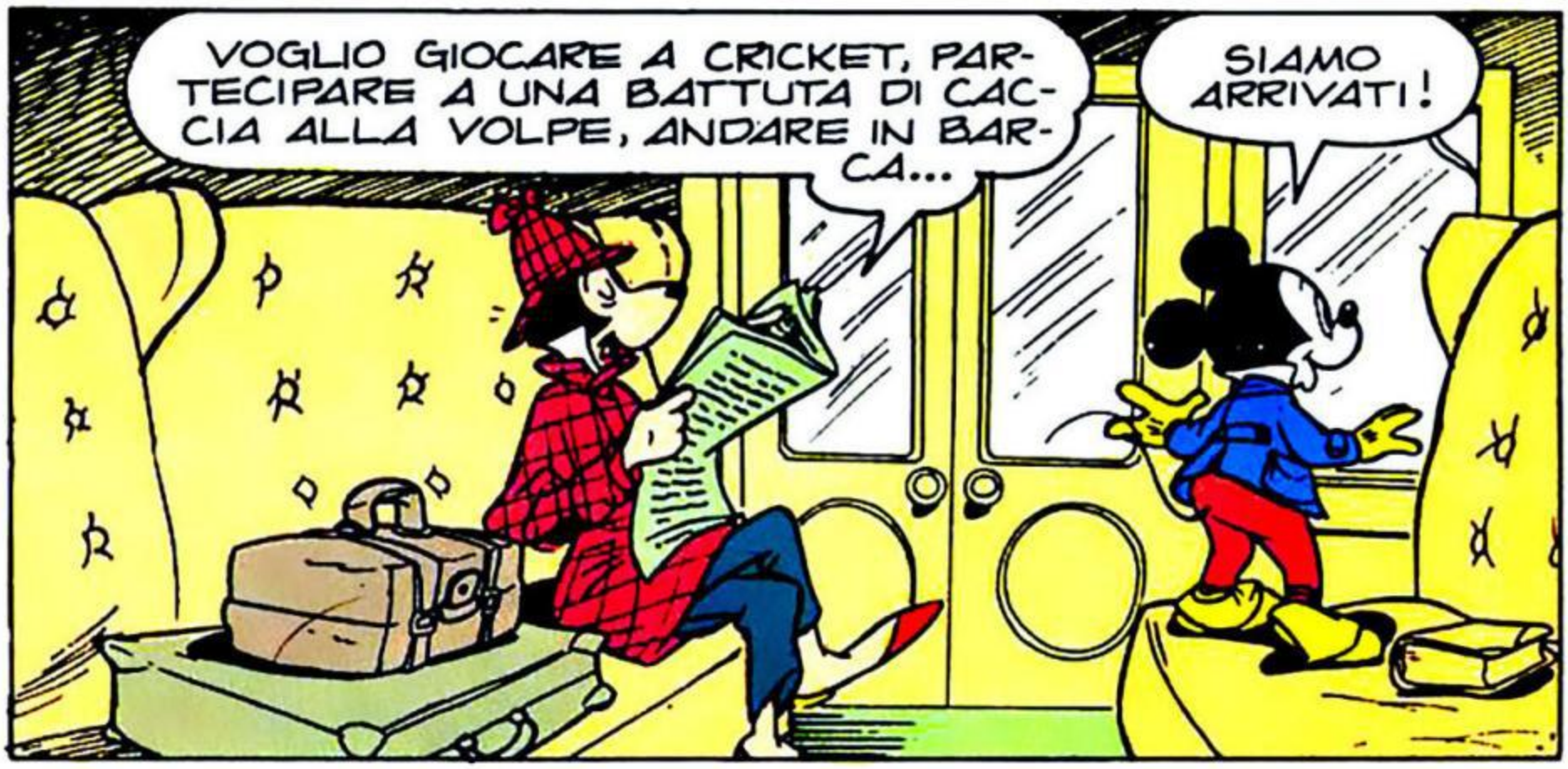
VOGLIO GIOCARE A CRICKET, PARTECIPARE A UNA BATTUTA DI CACCIA ALLA VOLPE, ANDARE IN BARCA...
SIAMO ARRIVATI!

PSSST!
278
LAT
LATTE

EHI! IL LATTE SA PARLARE?
NON LO SO! PERCHE'?

QUEL BIDONE HA PARLATO!

278

LA

SONO IO! NEFARIUS! COSA FATE LI' SOTTO?

LATTE

STIAMO SEGUENDO SER LOCK! COME CI AVEVATE DETTO!

SER LOCK? QUI?

LATTE

DOBBIAMO SBARAZZARCI DI LUI, O ROVINERA' IL MIO PIANO!

GIU'! ARRIVA QUALCUNO!

LATTE

LATTE

PIU' TARDI...

VI HO DETTO DI LIBERARMI DA QUESTI GATTI!

IMPOSSIBILE! C'E' **QUALCOSA** CHE LI ATTIRA QUI!

ECCO IL MIO PIANO PER TOGLIERE DI MEZZO SER LOCK! DOMANI, QUANDO GIOCHERA' A CRICKET...

TNT

...ACCENDERO' LA MICCIA E GLI LANCERO' QUESTA PALLA-BOMBA! QUANDO LA COLPIRA'...

...BANG! ADDIO, SER LOCK!

IL GIORNO DOPO...

GIORNATA IDEALE PER IL CRICKET, EH, TOPOLINO?

STUPENDA!

GIOCO, SIGNORI!

EH! EH! EH!

NEFARIUS ACCENDE LA MICCIA, E LANCIA LA **PALLA** VERSO SER LOCK...

... CHE, CON UN COLPO DA MAESTRO, LA RILANCIA...

WHACK

LA PRENDO! LA PRENDO!

PRESA!

TIRALA! TIRALA!

OKAY! ECCOLA!

NON A ME!

E ALLORA, PERCHE' LA RILANCI A ME?

PERCHE' TU SEI LI'!

RIPRENDITELA!

MA IO NON LA VOGLIO!

TENETELA LONTANO DA ME!

TIENI! E' TUTTA TUA!
MA IO NON LA VOGLIO!
NEANCH'IO!
MI SEMBRA DI AVER DETTO CHE NON LA VOGLIO!
PERCHE'?.IO, INVECE, COSA HO DETTO?
NON DATELA A ME!
TIENITELA!
QUANTE VOLTE TI DEVO DIRE CHE NON LA VOGLIO?
STATE ALLA LARGA CON QUELLA PALLA!
BOOM
CHE STRANO! HO SENTITO UN TUONO, MA NON C'E' L'OMBRA DI UNA NUVOLA!
IL GIORNO DOPO...
NON C'E' NIENTE DI PIU' EMOZIONANTE DELLA CACCIA ALLA VOLPE! E' DELIZIOSO CAVALCARE IN MEZZO ALLA BRUGHIERA!

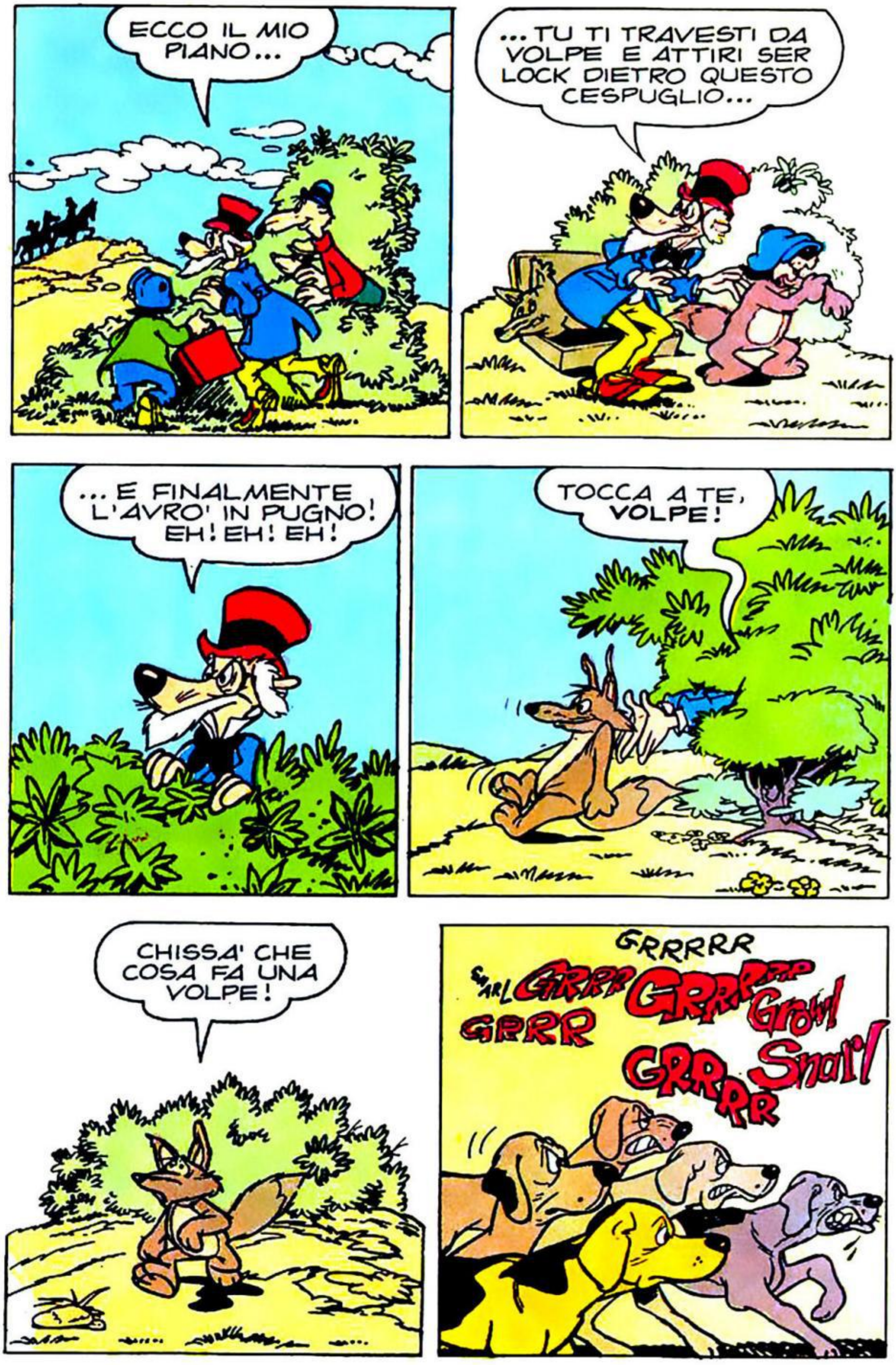
ECCO IL MIO PIANO...
...TU TI TRAVESTI DA VOLPE E ATTIRI SER LOCK DIETRO QUESTO CESPUGLIO...
...E FINALMENTE L'AVRO' IN PUGNO! EH! EH! EH!
TOCCA A TE, VOLPE!
CHISSA' CHE COSA FA UNA VOLPE!
GRRRRR
SNARL GRRR GRRRRR Growl
GRRR
GRRRR Snarl

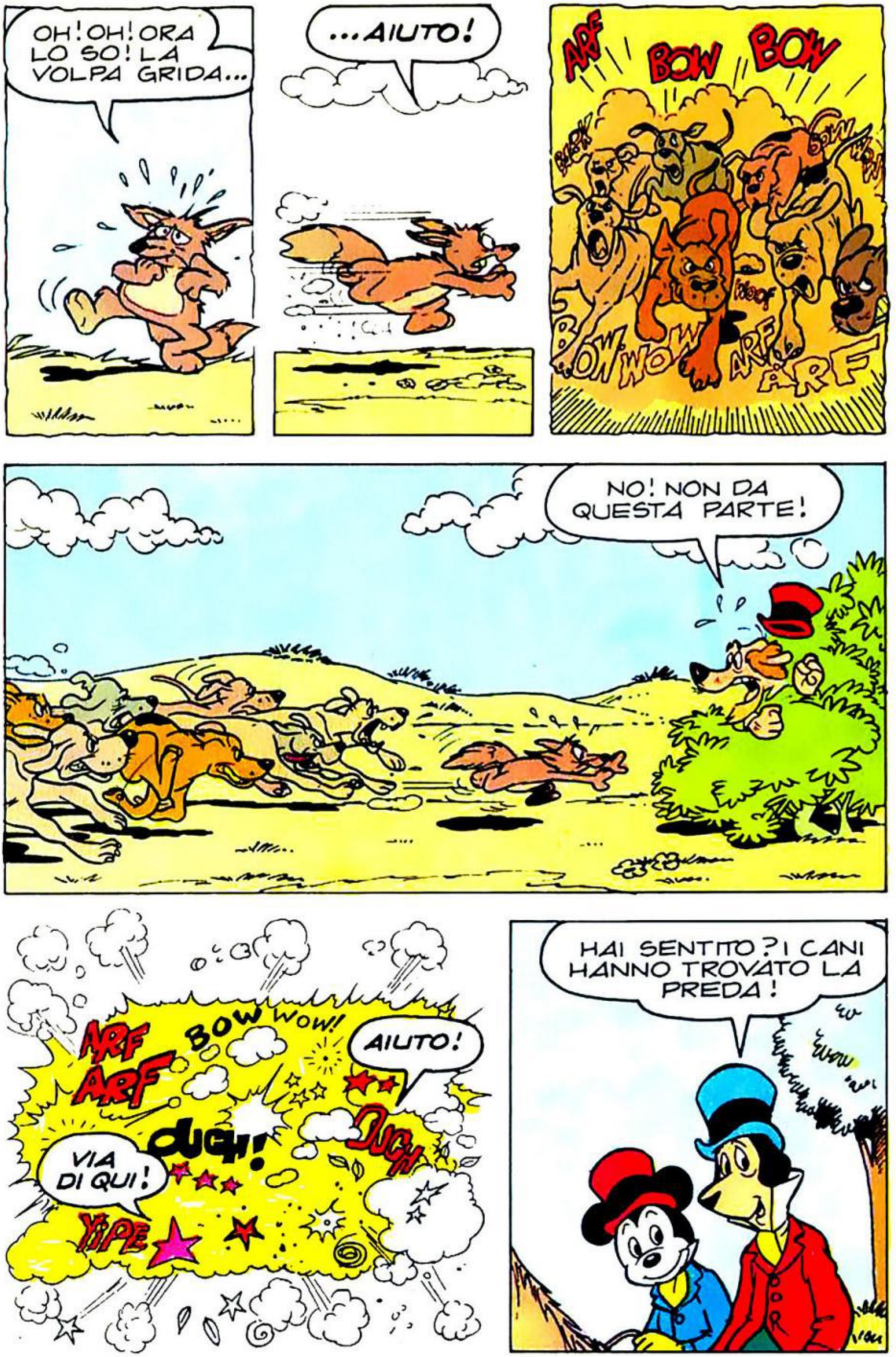
OH! OH! ORA LO SO! LA VOLPA GRIDA...
...AIUTO!
ARF
BOW
BOW
BOW
WOW
ARF
ARF
NO! NON DA QUESTA PARTE!
ARF
ARF
BOW
WOW!
AIUTO!
OUCH!
OUCH
VIA DI QUI!
YIPE
HAI SENTITO? I CANI HANNO TROVATO LA PREDA!

BRAVO! MI HAI PORTATO LA CODA DELLA VOLPE!

STRANO! NON E' UNA VOLPE SCOZZESE! C'E' SCRITTO "MADE IN JAPAN"!

IL GIORNO DOPO...

NON C'E' NIENTE DI PIU' RILASSANTE DI UNA GITA IN BARCA! UNA GITA IN BARCA, SECONDO ME, E' VERAMENTE RILASSANTE! VEDI COME CI SI RILASSA...

QUESTA VOLTA NON C'E' POSSIBILITA' DI ERRORE!

AIUTAMI A SPINGERLA!

NON RIESCO! E' PESANTE!

TOGLIETEVI! CI PENSO IO!

NO! NON FARLO!

BOOOM

DI NUOVO IL TEMPORALE!

GUARDA IN ARIA...

...E' UN UCCELLO? UN AEROPLANO?

NIENTE DI TUTTO CIO'! SONO QUEI TRE TIPI VENUTI DA LONDRA CHE STAVAMO CERCANDO!

PROFESSOR NEFARIUS! COSA FATE QUI?

STO CONDUCENDO UNA RICERCA NEL CAMPO DEL CRIMINE!

UNA RICERCA? E CIOE'?

GLI SCOZZESI PORTANO IL GONNELLINO! GIUSTO?

GIUSTO!

L'ASSOCIAZIONE DEI BORSAIOLI NON E' MAI RIUSCITA A CAPIRE COME SI PUO' RUBARE DALLA TASCA DEL GONNELLINO...

?

... E IO SONO QUI PER ESAMINARE...

... STUDIARE E RIFERIRE! ADDIO!

MA...

LASCIAMOLO ANDARE! SI ACCORGERA' PRESTO CHE I GONNELLINI **NON HANNO** TASCHE!

FINE

COMMODORE

GIOCARE È UN AFFARE.

I giochi del VIC 20

2 ne paghi 4 ne prendi.*

(...li scegli tu. 4 games al prezzo di 2)

** Validità fino al 30 giugno 1984*

Divertimento doppio per il tuo VIC 20! Oggi paghi 2 games e ne prendi 4, scegliendoli nella vasta gamma di giochi che trovi dal tuo rivenditore Commodore.

Ma affrettati, perché i favolosi giochi del VIC stanno andando a ruba... e fatti furbo: porta con te un amico e dividi con lui il costo delle cartucce; così ne porti via un mucchio, tutte originali, già pronte per giocare... e durano un secolo!

Con VIC 20 giocare è un affare.

Per altre informazioni, telefonaci subito: 02-618321.

Commodore Italiana S.p.A.

commodore COMPUTER

EUROPA IN CAMPO (MA SENZA ITALIA)

SPECIALE CAMPIONATI EUROPEI

Qualche «italiano» però gioca: Platini, Rummenigge, Laudrup, Berggreen e Coeck. Per il campione francese che gioca nella Juventus, i favoriti sono proprio i suoi connazionali. Almeno, lui lo spera.

La Francia, e Parigi in particolare, sono il tempio del calcio europeo. Da qualche giorno, infatti, Parigi, Marsiglia, Nantes, Lens, Strasburgo, Saint-Etienne e Lione ospitano la fase finale del Campionato Europeo delle Nazioni che si disputa senza l'Italia.
I nostri azzurri, dopo il grande trionfo di Madrid, non sono riusciti a qualificarsi per l'Euro 84 compromettendone in un certo senso il successo. «Senza l'Italia il Campionato d'Europa non potrà essere una festa del calcio, mancheranno non solo gli uomini di Bearzot, conosciutissimi dai nostri tifosi», ci ha spiegato Michel Hidalgo, il C. T. francese, «ma sugli spalti si noterà l'assenza dei vostri tifosi, tanto appassionati di calcio che sanno trasformare ogni partita in festa».
Ma i francesi non si sono certo scoraggiati. Hanno fatto le cose per bene anche perché, dal risultato di questo Campionato d'Europa, non a livello sportivo, ma organizzativo, potrebbe dipendere una prossima candidatura francese per il campionato del mondo nel 1998.
I sette stadi hanno subito tutti delle trasformazioni. Lo stadio di Nantes, ad esempio, è stato ricostruito interamente sulle vecchie strutture. «Per noi l'Euro 1984 deve essere la festa del football», spiega il presidente della Federcalcio transalpina Fernand Sastre, «abbiamo fatto dei salti mortali per offrire agli sportivi, al pubblico e agli specialisti delle strutture efficienti».
Dal punto di vista organizzativo tutto va per il meglio e alla Federazione francese lasciano addirittura intendere che le partite si giocheranno quasi tutte a botteghini chiusi, il che non può essere che sinonimo di successo.
Dal punto di vista sportivo, lo spettacolo è assicurato dalle sette équipe che si sono qualificate per questa fase finale, più la Francia naturalmente, paese organizzatore. Il torneo si divide in due gruppi, con due teste di serie: Francia e Germania.

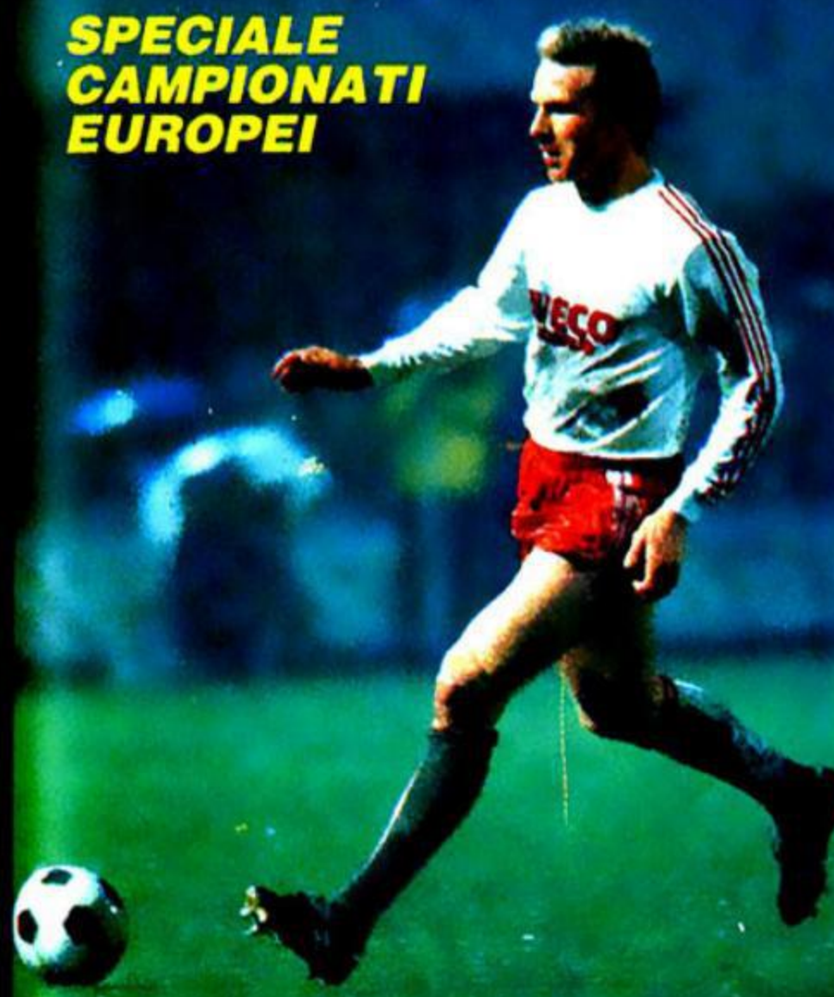

Il tedesco Karl Heinz Rummenigge è uno degli «italiani» che giocano il Campionato Europeo. Rummenigge infatti è stato acquistato per sette miliardi dall'Inter.

La Francia capolista del gruppo uno avrà quali avversari la Nazionale danese, i belgi, vice campioni d'Europa, e gli jugoslavi. La Germania, capofila del gruppo due, e campione d'Europa in carica, dovrà invece fare i conti con Portogallo, Spagna, Romania.
Grande favorito di questa fase finale è la Francia di Michel Platini, sia perché i transalpini sono gli organizzatori, giocheranno quindi in casa, ma anche per il fatto che da sette anni la Nazionale francese è in continua ascesa e da sette anni è in attesa di un grande risultato sportivo, di una coppa, che possa finalmente portarla al livello dell'Italia, della Germania o della vecchia Olanda.
«Effettivamente da tempo inseguiamo un grande risultato», ci ha confessato Michel Platini durante lo stage di preparazione al Campionato d'Europa, «in Argentina eravamo considerati degli outsiders, ne siamo usciti al primo turno. Non avevamo nessuna esperienza internazionale. In Spagna ci siamo andati da favoriti

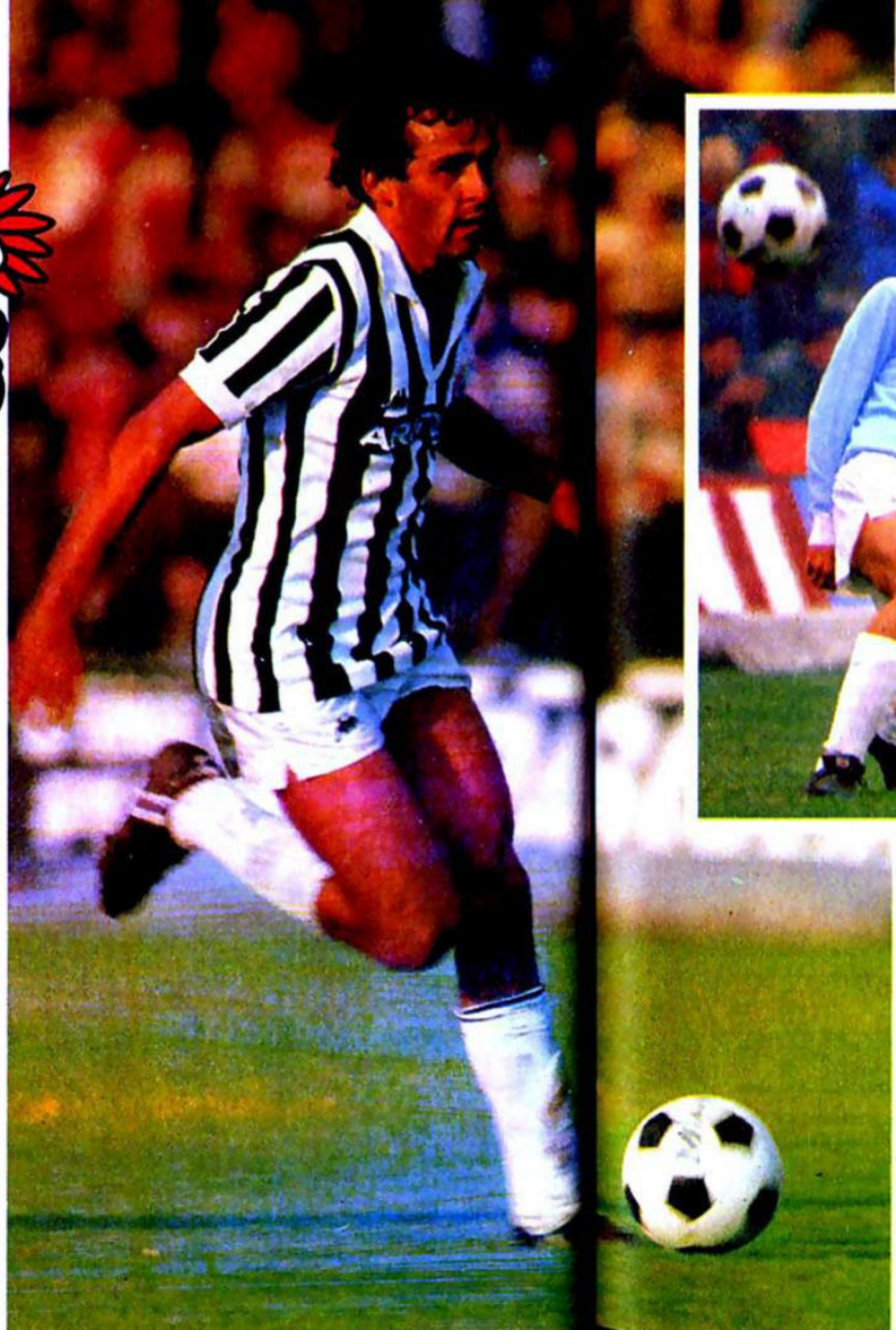

Foto Olympia

Sopra, il «laziale» Laudrup punta avanzata della nazionale danese; a fianco, lo «juventino» Platini che gioca nella nazionale francese. Anche se l'Italia non partecipa agli «Europei», vi è una schiera di giocatori che idealmente rappresenta gli azzurri: sono gli stranieri che giocano il campionato di serie A nel nostro Paese. Fra gli «italiani» presenti agli «Europei» vi sono anche l'«interista» Coeck e il «pisano» Berggreen.

e stavamo per andare in finale, ve lo immaginate, proprio con l'Italia, e poi, meglio non pensarci, quel famoso Francia-Germania che in pochi minuti, quando ormai pensavamo solo alla finale, si è trasformato per noi in un incubo.
«Quest'anno dobbiamo rifarci. La Francia ha acquisito una notevole esperienza in campo internazionale, sa battersi e sa ormai difendere il risultato».
Quindi, per lei chi sono i favoriti della competizione europea?
«La Francia, e questo non solo perché gioca in casa, ma, come vi ho detto, perché ha bisogno di una grande vittoria per entrare nel club delle grandi. La Germania, che difende il titolo di Campione d'Europa. Poi le altre sei sono tutte delle outsider che potrebbero creare la sorpresa».
Il 1984 si annuncia per lei un anno felicissimo...
«Effettivamente, un anno tutto O.K.: scudetto e Coppa delle Coppe con la Juve, e spero ora il Campionato d'Europa delle Nazioni con la nazionale francese, sarei felicissimo. Direi che queste vittorie mi spettano quasi di "diritto". Mi spiego, tra il maggio 1982 e il maggio 1983 ho perso tutto: Campionato di Francia, Coppa di Francia, la Coppa del Mondo in quel per noi triste incontro di Siviglia, e la Coppa dei Campioni a Atene. Insomma un anno proprio no, quindi, se permettete, non parlatemi di fortuna». **G.A.**

SE LO SAI RISPONDI

BAMBOLA QUIZ

Dedicato a tutte le lettrici

COME SI PARTECIPA

Un **Se lo sai rispondi,** questa settimana, dedicato alle lettrici. Ecco in palio 57 bambole, le tenerissime bambole Cuore caldo. Qui di seguito, potete leggere come si partecipa al più facile e tradizionale gioco di Topolino.

1) Procuratevi una cartolina postale o una di uguale formato.
2) Indirizzatela a Se lo sai rispondi - Casella Postale 10570 - 20110 Milano.
3) Rispondete esattamente ad almeno due delle tre domande presentate nel tagliando in basso.
4) Ricordatevi di scrivere chiaramente sulla cartolina il vostro nome, cognome e indirizzo, completo di codice postale.
5) Affrancate, impostate le cartoline e sperate nella buona sorte!
Fra tutte le cartoline che perverranno entro il termine stabilito, e con almeno due risposte esatte, ne saranno scelte cinquantasette. I favoriti, anzi le favorite, dalla sorte, sarannno avvisate direttamente al loro indirizzo.

I QUESITI DI TOPOLINO 1490

1. Il cereo è un tipo di candela? sì no

2. L'ascella è una parte del fiore? sì no

3. I Balzi Rossi sono delle cascate d'acqua rossastra? sì no

Segnate con una crocetta le risposte che ritenete esatte e inviatele all'indirizzo indicato, in modo che giungano a destinazione entro il 29 giugno 1984.

Scrivete a: «Se lo sai rispondi» - Casella postale 10570 - 20110 Milano.

SE LO SAI RISPONDI

Cuore Caldo, una dolce bambola da... ascoltare

Cuore Caldo è una bambola parlante. Un'amica da coccolare, che fa tanta compagnia. La bambola Cuore Caldo ha con sé una borsetta con dei dischi, per raccontarci tante cose belle. Al collo porta una bella catenina dalla quale pende un cuoricino. È l'insegna del Cuore Caldo.
Per chi non la vincesse con Se lo sai rispondi, la bambola Cuore Caldo si trova nei migliori negozi di giocattoli, ed è distribuita da Linea Gig.

SPECIALE SUPER-FANS

Le foto dei collezionisti di Topolino arrivano sempre più numerose. Eccone un *Caro Topolino* Special, dedicato agli amici che hanno risposto alla domanda «leggo Topolino perché...»

Anche se «grandicelli», Gabriele e Michele Cangelosi di Palermo leggono Topolino perché è simpatico, li diverte, li fa sentire partecipi di tante strabilianti avventure, e... basta così!

Emanuele Romani di Viareggio, un fedelissimo, saluta maestra e compagni di scuola. La sua camera è sommersa da mucchi di Topolino che, scommetto, raccoglievano già mamma e papà.

Da Neuchâtel (Svizzera) Nicola e Giuseppe La Commare dicono che Topolino è il caro compagno delle ore libere e che alla mamma piace leggere il «giornale» dopo il lavoro.

«Topolino imbattibile, supergalattico fumetto»! Così dice Gabriella Persi, mamma della dolce Valentina, qui fotografata. Vedo in basso Topolino n. 500 del giugno 1965!

Emanuele Brugaldi, semisommerso da un *oceano* di Topolino & C. e il fratello Paolo, sulla libreria, salutano i «colleghi» lettori... naturalmente di Topolino!

Due simpatici fidanzati, Lucia Nannini e Sandro Barrocu di Grosseto, anche se adulti continuano a leggere con gusto Topolino, a conferma che il buon gusto non ha età! Bravi!

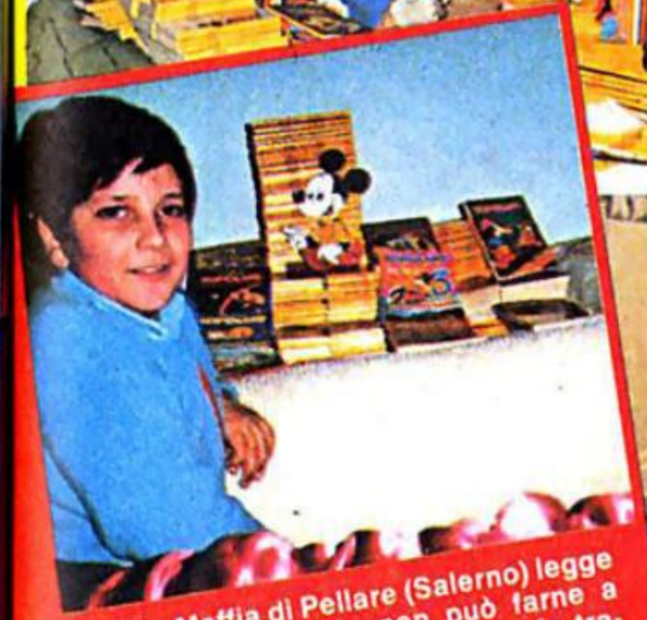

Angelo Maffia di Pellare (Salerno) legge Topolino perché «non può farne a meno, manda via la noia, fa trascorrere il tempo in un allegro mondo di fantasia».

SEI ABBASTANZA UOMO PER DOMARE UN'ATALA?

Atala

PER CHI VUOLE SOLO VINCERE.

Off. Mecc. C. Rizzato & C. S.p.A. Via Venezia 29 Padova

BiciMX

Desidero ricevere il catalogo Atala BiciMX

Nome .....

Via .....

Città (cap) .....

Provincia .....

T. .....

(da spedire a:
Off. Mecc. C. Rizzato & C. S.p.
Via Venezia 29
35100 PADOVA)

SOLO IL COMPUTER POTEVA CREARE AUTOROBOT

TRASFORMER

12 SUPER MODELLI!

POTENTI AUTO SI TRASFORMANO IN ECCEZIONALI ROBOT

GiG nel paese delle meraviglie

Comunicato agli abbonati

"Tanti e tanti auguri di felici e divertenti vacanze insieme a TOPOLINO".

La rivista giungerà puntualmente ovunque Lei deciderà di trascorrere le vacanze estive. Utilizzi questo tagliando e lo invii a:
Mondadori Abbonamenti - Servizio Vacanze - Casella Postale 1833 - 20101 Milano
almeno 20 giorni prima della partenza.

Spediremo la rivista all'indirizzo estivo per il periodo desiderato; al termine riprenderemo automaticamente gli invii al Suo indirizzo abituale.

Nello spazio bianco qui a sinistra incolli per cortesia l'etichetta con la quale ora riceve la rivista.

SCELTA 5

Data prevista della partenza _____

Data prevista del rientro _____

Nel periodo indicato inviatemi TOPOLINO 007 al seguente indirizzo:

COGNOME _____ NOME _____

PRESSO _____

Via _____ N. _____

Città _____

Prov. _____ CAP _____

Data _____ Firma _____

COMUNICATO AZIENDALE

Ai sensi dell'art. 2 della legge 5.8.1981 n. 416 e dell'art. 8 del D.P.R. 27/4/1982 n. 268

si comunica

che la Arnoldo Mondadori Editore S.p.A., in data 31/12/1983 ha acquistato dalla «C.I.T.E.M. Societa Cooperativa a r.l. - Cooperativa Industriale Tipografica Editrice Mantovana» con sede in Mantova, n. 180.000 azioni della Editoriale Le Gazzette S.p.A. pari al 15 per cento del capitale sociale per il prezzo complessivo di L. 835.514.800. - pagamento in contanti.
In seguito a tale acquisto, la partecipazione della Mondadori nella editoriale Le Gazzette S.p.A. è pari all'85 per cento del capitale sociale.

shopping

è già estate

Cose che sanno di aria aperta, di movimento. Dalle T-shirt agli accessori per bicicletta. Tutto dedicato ai patiti delle due ruote con... fantasia.

T-shirt Topolino marinaio, con lunghezza da copricostume, di Babycresci. **Visiera** a metro di Avant-de-Dormir, via Reina 15 Ml. **Scarpe** alla ciclista, di Scarpe di Giornata.

A cura di Carla Tanara e Gioia Sacchini
Foto di Gianni Cigolini
Gli oggetti presentati sono una libera scelta redazionale.

Accessori Snoopy per bicicletta. In alto, la sirena e, a destra, il cestino di plastica, con effetto di vimini intrecciato e catena con chiusura a combinazione, tipo cassaforte. Qui accanto, fanalino a cuccia di Snoopy e borraccia tipo campione del pedale. A destra, un buffo specchio retrovisore da usare per sicurezza. Di Auguri di Mondadori. La bici è una Legnano.

Anche l'Atala si è inserita, con questo modello, nel campo del BMX, il nuovo modo di «essere» in bicicletta che viene direttamente dagli Stati Uniti e che sta riscuotendo un formidabile successo anche da noi.

Il ciclocamera. Si chiama Ercules, ed è di linea assolutamente nuova. Questa bici da camera ha simulatore di pendenza, indicatore di velocità ed è regolabile in altezza. Per «farsi» i muscoli, prima di affrontare le lunghe gite o, addirittura, il ciclocross. Produzione E. Ròvera. Per informazioni, telefonare a 039/485.367.
Nella fascia gialla, un'altra maxi **T-shirt Topolino** di cotone, qui in «stile Hawaii» con disegno davanti e dietro. Starà bene anche con una cintura. Nei negozi di abbigliamento sportivo.

La bici di Bartali. Il modellino della Legnano, in scala 1:19, con cui Bartali vinse il giro di Francia nel '38! Circa 15 mila lire. Da Gulliver, via Pecchio 5, Milano.

Dove c'è Poochie, c'è amicizia.

Timbrino Poochie "MI MANCHI TANTO"
IN VENDITA DAL TUO GIOCATTOLAIO

Poochie™

MATTEL

cambi e scambi

Alla rubrica Cambi & Scambi potete SCRIVERE (Casella Postale n. 1833, 20101 Milano), oppure potete anche TELEFONARE (02/75422298). Se volete inviare i vostri messaggi «via cavo», ricordate che la segreteria funziona dal lunedì al venerdì dalle 9 alle 19.

Stefano Battistoni (corrisponde e scambia francobolli) Via G. Rossini 137, 05100 Terni.
Ciro Gatti (ha 21 anni e desidera corrispondere con ragazze/i di ogni età) Via Virgilio 12, 74023 Grottaglie (Taranto).
Maria Grazia Corona (11enne ama tutti gli sport e la musica, cerca amici coetanei) Via Garibaldi 21, 09010 Portoscuso (Cagliari).
Francesco Sibiano (13enne corrisponde con coetanei, ama la musica e i motori) Viale dei Giardini 12, 87027 Paola (Cosenza).
Monica Camposilvan (cerca amici 10/11enni, risponderà a tutti) Via G. D'Annunzio 6, 36040 Meledo di Sarego (Vicenza).
Sara Massimi (cerca amici, ama lo sport e gli animali, ha 14 anni) Piazzale Gregorio VII, 36, 00165 Roma.
Milena Burgio (corrisponde con ragazzi/e 13/16enni ama viaggiare, la musica e lo sport) Via Michelina 15, 95125 CT.
Marilena Liotta (due amichè 14enni corrispondono con ragazzi/e di ogni età, sono simpatiche, amano viaggiare) Via Olivella 30, 90100 Palermo.
Simona Persi (cerca amici 13/15enni, ama la natura, l'archeologia e l'astrologia) Via Ambrogio Conterini 13, 00154 Roma.
Giorgio Corneri (cerca amici 13/14enni, ama la pallavolo e l'atletica) Via Montebello 2, 38051 Borgo Valsugana (Trento).
Pina Pedicini (corrisponde con 13/14enni, ama la pallavolo, il tennis e la natura) Via IV novembre 97, 86100 Campobasso.
Tiziana Sessa (ama lo sport in genere, la musica e ballare, corrisponde con ragazzi/e di ogni città) Via Filippo Turati 27, 96012 Avola (Siracusa).
Romina Carollo e Maddalena Berlaffa (amiche 14enni corrispondono con 14/16enni, amano pattinare, ballare, la musica e divertirsi) Via Fogazzaro 4, 36030 Lugo di Vicenza.
Federica Terrosi (14enne cerca amici 13/16enni, per scambio di corrispondenza e materiale riguardante Eros Ramazzotti) Via Rossini 31, 15069 Serravalle Scrivia (Alessandria).
Leonardo Ragucci e Ugo Segnana (cercano amici 12/13enni, amano il calcio e l'atletica) Via Vicenza 22, 38051 Borgo Valsugana (Trento).
Claudia Benatti (ha 16 anni, ama pazzamente Paul Young, lo sport, la vita all'aria aperta, cerca amici) Via Achille Grandi 14, 41100 Modena.
Luigi Barletta (ha 21 anni, corrisponde con ragazzi/e 16/22enni, cerca nuovi amici) Via Misurata 6, 95123 Catania.
Leonardo Antonicelli (ha 15 anni cerca amici 12/15enni) Via Cancello Rotto 7/2, 70125 Bari.
Silvia Saviozzi (ama lo sport, la musica e la danza classica, corrisponde con 13/14enni) Via S. Pietro 25, 10014 Caluso (Torino).
Diletta Brutti (14enne cerca amici) Via A. Donaggio 5, 60015 Falconara Marittima (Ancona).
Monica Guarnieri (desidera corrispondere con ragazzi/e 13/18enni, ama il tennis, la musica, risposta assicurata) Via Andrea Doria 10, 35100 Padova.
Matteo Tonello (12enne cerca amici 11/15enni, promette la risposta, scambia poster e adesivi) Via Luigi Bianchi 7/9, 30035 Mirano (Venezia).
Valentina Russo (due amiche hanno fondato il «club della natura», cercano iscrizioni) Via F. Todaro 4 isolato 210, 98100 Messina.
Salvatore Vella (corrisponde con 16/17enni, scambia amicizia) Via Papa Luciani 56, 92100 Agrigento.

ATALA UNO, E SEI A CAVALLO.

Atala uno è presentato nelle versioni:
Ruote raggi, sella corta:
RP (pedali) L. 688.000
RK (Kickstarter) L. 658.000
Ruote lega, sella corta:
LC (Kickstarter) L. 773.000
Ruota lega, sella lunga:
LL (Kickstarter) L. 826.000
LL2M (bimarcia automatico) L. 910.000
Prezzi comprensivi di IVA e collaudo (escluso isole).

ADAS

Atala uno

Richiedete materiale illustrativo a:
Atala Officine Meccaniche C. Rizzato & C. SpA
Via Venezia, 29 - 35100 Padova

Sono Jummy, sono tondo volo in giro per il mondo.

Jummy: il gioco tondo.

Jummy
Polistil

BARZELLETTE "SEGNALATE"

I cartelli stradali, forse non ve ne siete mai accorti, sono dei gran burloni. Topolino lo ha scoperto e, subito, ha mandato un inviato speciale (Paperino), lungo le principali vie d'Italia per raccogliere le «battute» piú divertenti che i segnali stradali si fanno l'un l'altro. Ne abbiamo sentite proprio delle belle!

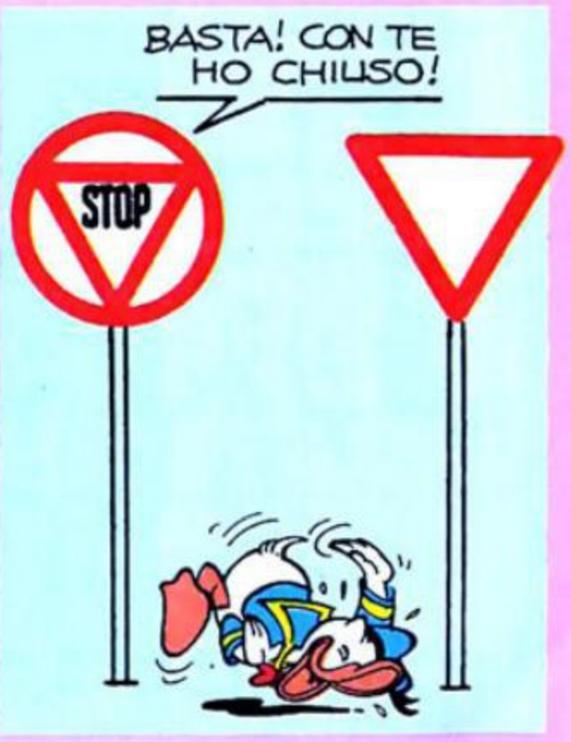

CRUCIVERBA

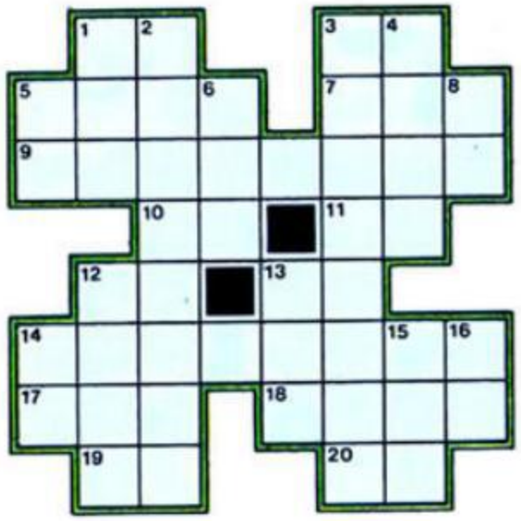

ORIZZONTALI: 1. Le iniziali dell'Aleardi - 3. La targa di Cagliari - 5. Elevata - 7. La sigla della Organizzazione degli Stati Americani - 9. Lo sono i bimbi nei primi mesi di vita - 10. Le vocali di Todi - 11. La sigla del Canton Ticino - 12. Principio di anarchia - 13. La targa di Genova - 14. Titubante, incerto - 17. Punto cardinale - 18. Gabbia per i polli - 19. Il pronome caro all'egoista - 20. Novantanove romani.

VERTICALI: 1. Si accorcia tarpandola - 2. Stupefatto - 3. Lieti - 4. La città natale dell'Alfieri - 5. Preposizione articolata - 6. Una nostra linea aerea - 8. La fine dei guai - 12. Campioni... nelle carte - 13. Lo è il grisou - 14. La targa degli escursionisti esteri - 15. Movimento nervoso - 16. Le vocali a cena.

CRUCIVERBA IN RIMA

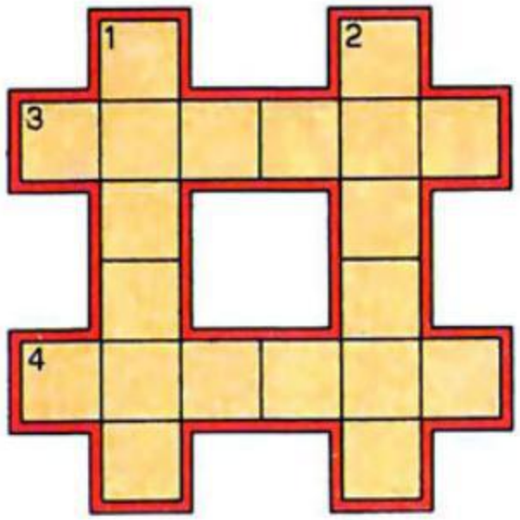

Inserire nello schema, ai numeri corrispondenti, le rime mancanti dai versi qui a fianco, in alto.

ORIZZONTALI:
3. Han rubato, ignoti ladri, al Museo, diciotto .....
4. Cosa penso io d'Ernesto? Ch'è leale, buono, ...

VERTICALI:
1. Se sei nata lì, a L'Avana, non puoi esser che .....
2. Non corriamo, Mario, aspetta: manca un'ora, non c'è .....

SOLUZIONI

CRUCIVERBA - Orizzontali: 1. AA - 3. CA - 5. Alta - 7. OSA - 9. Lattanti - 10. Oi - 11. TI - 12. An - 13. GE - 14. Estrante - 17. Est - 18. Stia - 19. Io - 20. IC. Verticali: 1. Ala - 2. Attonito - 3. Contenti - 4. Asti - 5. Ai - 6. Ati - 8. Ai - 12. Assi - 13. Gas - 14. EE - 15. Tic - 16. Ea.

CRUCIVERBA «LE RIME» - Orizzontali: 3. Quadri - 4. Onesto. Verticali: 1. Cubane - 2. Fretta.

PARTICOLARI DIVERSI: 1. Un mattone a lato della finestra - 2. Il cappello del primo personaggio - 3. Il suo tacco - 4. Il braccio del secondo personaggio e - 5. la sua mascherа - 6. La base della finestra - 7. la tegola in basso a destra.

PARTICOLARI DIVERSI

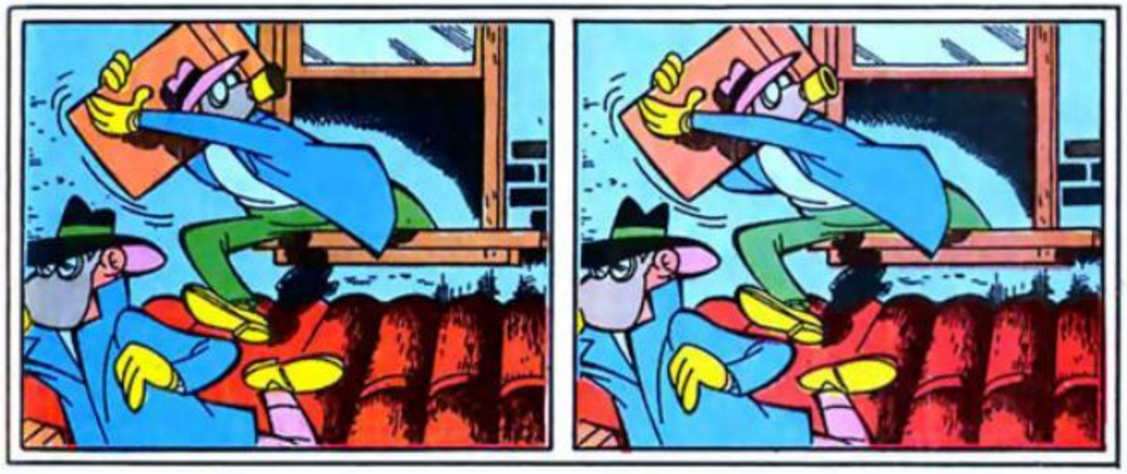

Tra questi due disegni, che a prima vista sembrano perfettamente uguali tra loro, ci sono invece sette particolari diversi. Sapreste trovarli tutti in dieci minuti?

Oggi mamma ha trovato due idee che mi fanno giocare di più...!

Le ho detto:
"Mamma sei forte,
le lampade a ombrello
e l'armadietto con i
personaggi di Walt
Disney mi fanno
divertire un sacco!"
e lei mi ha risposto:
"Per forza è una forza,
sono idee Evoluzione!".

evoluzione®
Via Lacaita, 2
20139 Milano - tel. 56.30.87

— È l'uscita segreta per eludere l'assedio dei fans!

— Credo che l'unica sia fermarci e dargli la solita «tangente» al cacao!

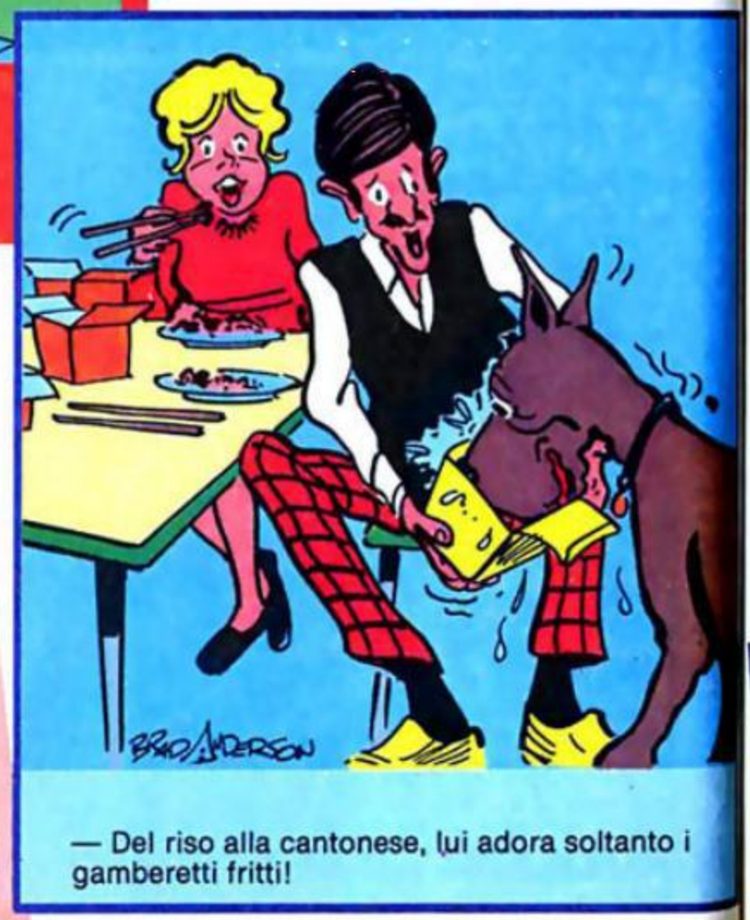

— Del riso alla cantonese, lui adora soltanto i gamberetti fritti!

— Perché, Carletto, hai scritto il tema con calligrafia così minuscola?
— Con la speranza che gli errori si vedessero meno, signora maestra!

Qual è il bovino che fa vita più ritirata? Il manzo in scatola.

— Torre di controllo a pilota Bianchi. Comunicaci la tua altezza e la tua posizione...
— Subito. Sono alto un metro e settanta e sono seduto!

— Mamma — disse Giorgio appena sveglio — Stanotte ho sognato che avrei preso un brutto voto a scuola. Devo proprio andarci lo stesso?

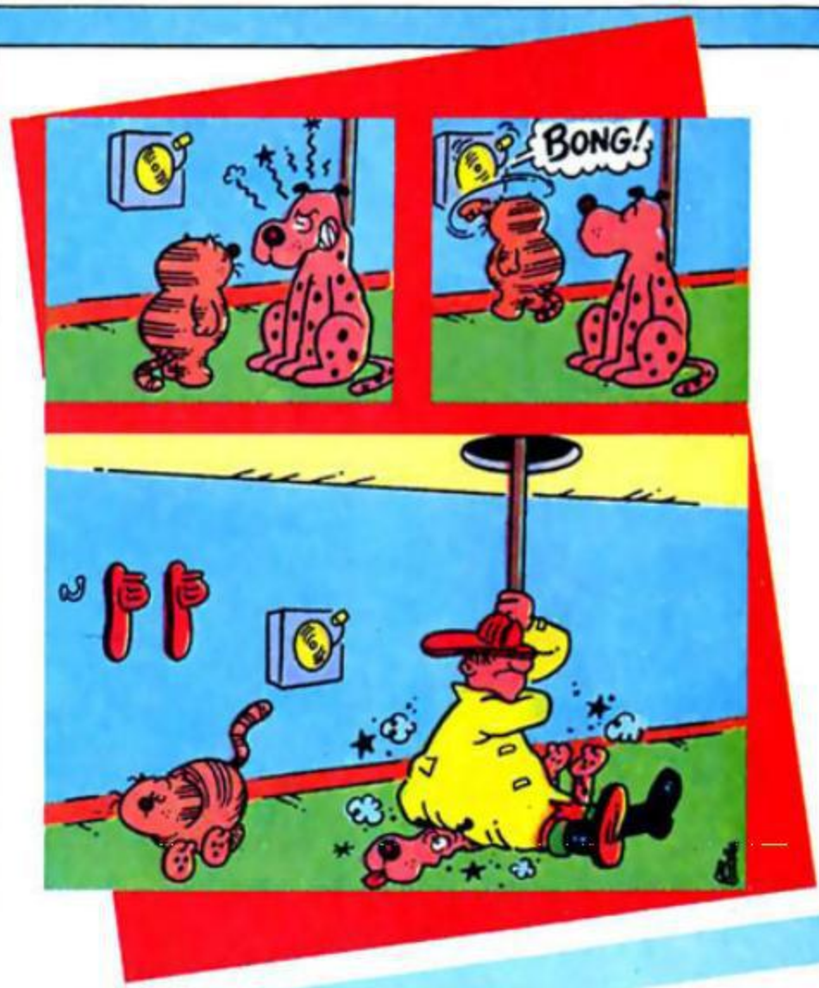

— Scusi, quando parte il treno per Milano?
— Quando fischia!

Il colmo per un maniscalco: ferrare lo zoccolo... di una stanza!

MATTEL
GIOCHI VIVI

A.A.A. Cercasi...

...malvivente da inseguire, controllare, pedinare, senza farsi notare. Da quando Big Jim ha avuto in dotazione la Roulotte Controspionaggio le bande del circondario sono scomparse. Con il radar installato sul tetto, i colori mimetizzati, le fiancate e il portellone apribili e le sofisticate apparecchiature, la Roulotte Controspionaggio è veramente un'arma vincente. Attenti criminali!! Siete tutti sotto controllo.

Roulotte Controspionaggio di Big Jim è in vendita dal tuo giocattolaio.

BIG JIM®

Nesquik® TI REGALA IL PUFFO Borsellino

Evviva, Nesquik ha puffato un nuovo regalo: il puffo borsellino! Lo trovi in tutte le confezioni da 200 g. di Nesquik

Nestlé®

col sapor di cioccolato hai il gioco assicurato

IN VIAGGIO TRA GLI ANIMALI

Questo volume (Mondadori, 80 pagine, 10.000 lire) è un vero e proprio viaggio tra la fauna asiatica: dalle fredde terre nordiche, dove pascolano in libertà gli ultimi animali selvatici, alle montagne dalle nevi perenni alle cui pendici vivono i panda; dalla giungla, dove regnano tigri ed elefanti, all'arcipelago della Sonda, terra di gibboni e oranghi. Per la chiarezza dei testi, le tavole realizzate appositamente e le fotografie, il volume si propone come piacevole lettura, oltre che come guida strettamente scientifica per la fauna asiatica.

UN RAGAZZO IN GAMBA

Terzino della Juventus, campione del mondo in Spagna, capitano della Nazionale, Antonio Cabrini è uno dei protagonisti dello sport più popolare d'Italia. Logico quindi che qualcuno abbia pensato di dedicargli un libro (Conti Editore, 110 pagine, 20.000 lire) che ripercorre tutte le tappe della sua ancora breve, ma già intensa carriera. Dai suoi sogni di ragazzo a quando giocava nella Cremonese alla sua affermazione internazionale. Illustratissimo, il volume comprende anche un fumetto di Paolo Ongaro e moltissime lettere inviate al «bell'Antonio» dalle ammiratrici.

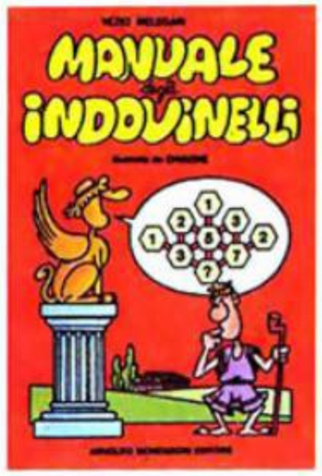

INDOVINA INDOVINELLO...

Gli indovinelli, discorsi apparentemente ingarbugliati che stimolano la curiosità di chi ascolta, hanno una lunga storia, che affonda le radici nei tempi più remoti e comprende non pochi personaggi popolarissimi come Edipo e la Sfinge. Semplici o difficilissimi, sono molto amati dai ragazzi e dagli adulti, che non sempre riescono a scioglierli. Questo manuale (Mondadori, 160 pagine, 8.000 lire) sviluppa in forma divertente gli aspetti più pratici del tema offrendone molti esempi e rivelandone i «trucchi» più comuni e popolari.

LE FAVOLE DELLA NONNA

Continuamente raccontate ai più piccoli, di generazione in generazione, le fiabe classiche - dal Brutto anatroccolo al Gatto con gli stivali, dalla Bella addormentata nel bosco a Cenerentola - non sono mai state dimenticate. Anzi, sono più vive che mai, per soddisfare l'esigenza, sempre viva nei bambini, del meraviglioso e del fantastico. Le favole più belle sono ora state raccolte dalla Mondadori in una nuova edizione (24 pagine e 4.000 lire ciascun volume) arricchita da disegni ricercati e raffinati per «aprire» le porte dell'immaginazione.

UN VALIDO COMPAGNO DI BANCO

Particolarmente adatto alla rapida consultazione e valido aiuto per le ricerche scolastiche, questo Grande dizionario enciclopedico illustrato dei ragazzi (Fabbri Editori, 600 pagine, 30.000 lire) comprende circa undicimila voci stabilite sulla base di precisi criteri didattici e redatte in un linguaggio chiaro ed essenziale, ma sempre rigoroso, che facilita la comprensione anche dei concetti solitamente più ardui e difficili. Si va dalle discipline tradizionali (storia, arte, letteratura) a quelle più moderne (telematica), senza dimenticare lo sport e lo spettacolo.

AVVENTURA NELLA GIUNGLA

Fra tutti i romanzi di Emilio Salgari, «I misteri della giungla nera» - qui presentato in una versione fedelissima all'originale nella forma e nello spirito, ma riscritto in un linguaggio più attuale (Mondadori, 276 pagine, 9.000 lire) - è probabilmente il più affascinante, il più ricco e originale. Per quanto appartenga al ciclo dei pirati della Malesia, è molto diverso dagli altri romanzi della fortunatissima serie. Qui non vi sono Sandokan e i suoi audaci Tigrotti di Mompracem; ma Tremal-Naik, la sua tigre Darma e il fedele Kammamuri sono personaggi altrettanto indimenticabili.

Telegramma!

Notizie in arrivo: nella cassetta della posta c'è un simpatico telegramma. «Cara Barbie, prepara la tua casa di campagna per la nostra invasione Bacioni. Ken e Skipper».
Nella splendida villetta c'è spazio in abbondanza, anche per il relax. Tetti e pareti si aprono e chiudono così da poterle spostare a piacere e cambiare i vani combinando in modo divertente pavimenti e colonne di sostegno. Sul terrazzo ci si può fare una bella grigliata o prendere il sole, Barbie poi è una specialista nell'arte di disporre i fiori; prima dell'arrivo degli amici dovranno essere tutti a posto. Vuoi darle una mano?
Casa di Campagna di Barbie è in vendita dal tuo giocattolaio.

Barbie®

MATTEL

GIOCHI VIVI

OBIETTIVO SPETTACOLO

I MAGNIFICI CINQUE

Foto Gianni Basso

I Duran Duran, soprannominati dalla stampa inglese «I magnifici cinque di Birmingham» stanno attraversando un momento di grande successo dopo un tour di quaranta concerti negli USA e dopo aver suonato anche in Italia. Lanciati dalla tv americana MTV con video-clip girati in località esotiche, Simon Le Bon, cantante, Andy Taylor, chitarra solista, John Taylor, basso, Roger Taylor, batteria e Nick Rhodes, tastiere, hanno venduto in poco più di tre anni dieci milioni di dischi. I loro fans, soprannominati «durannies», sono disseminati in tutto il mondo. L'ultimo loro LP è «Seeven And The Ragged Tiger», mentre l' ultimo loro video-clip è «Is There Something I Should Know». I Duran Duran credono molto alla musica proposta con i video-clip, perché, «Guardare la musica fa venir voglia di ascoltarla».

UNA «CIURMA» PER ANTONIONI, UN «PUZZLE» PER LA NANNINI

Il regista Michelangelo Antonioni ha ultimato la realizzazione di un video-clip sulla canzone «Fotoromanza» della cantante rock Gianna Nannini. Il costo di questo filmato è molto basso: circa 80 milioni, cifra modesta se paragonata al miliardo di lire e oltre del clip «Thriller» di Michael Jackson. Gianna Nannini aveva già collaborato con Antonioni, scrivendo alcuni brani musicali per il film «Identificazione di una donna». Nel frattempo, il regista ferrarese spera di poter realizzare il film «The crew» (La ciurma), che dovrebbe essere girato sulla costa del Messico. Tra i protagonisti Gérard Depardieu e Vittorio Gassman. La canzone «Fotoromanza» fa parte dell'album «Puzzle» che la cantautrice senese ha da poco pubblicato. Senz'altro interessante questo abbinamento fra una «regina» del rock e il grande regista cinematografico.

Giacomino Foto

IL ROBOT DELLA CARRÀ

Nella trasmissione quotidiana «Pronto Raffaella», al fianco della Carrà appare un «robot», David Zed. Anche se le sue sembianze sono da «umanoide», dietro la maschera immobile, c'è una persona in carne e ossa. In realtà si chiama David Taylor, ha 28 anni, è nato a Indianapolis, negli USA, e poi si trasferito ad Atlanta, in Georgia, dove ha avuto i suoi primi successi nel cabaret e in televisione. Nei programmi di David c'è prossimamente un film comico dove sarà costretto a gettare la maschera.

WEBSTER CONTRO ARNOLD

Una delle serie televisive più attese della stagione negli Stati Uniti era quella incominciata il mese scorso sul canale della ABC che ha deciso di lanciare un'offensiva contro la concorrente NBC sul piano della tenerezza. Ci spieghiamo: tutto il mondo si è commosso per le avventure del piccolo Arnold, il ragazzino negro interpretato da Gary Coleman, della serie che in America si intitola «Different Strokes» e che in Italia è apparsa sia col titolo «Harlem contro Manhattan», sia con quello di «Il mio amico Arnold». Ora, la ABC ha realizzato e sta mandando in onda «Webster», storia tenera e comica di un altro ragazzino di colore, Webster. Nella foto, Webster che è interpretato da Emmanuel Lewis, 7 anni, con altri due protagonisti della serie, Alex Carras e Susan Clark, che interpretano le parti dei genitori adottivi di Webster.

BEN GAZZARA E' SMEMORATO

La vicenda dello «smemorato di Collegno», che appassionò e divise gli italiani negli anni '20, sta per diventare un film. L o dirige Pasquale Festa Campanile e ne sono protagonisti Ben Gazzara e Giuliana De Sio. Il film si intitolerà «Uno scandalo per bene: il caso Bruneri-Canella» e sarà prodotto da Raidue. La storia vide opposte due famiglie alla ricerca della verità sull' identità di un uomo che si presentò come il filosofo Giulio Canella, disperso in guerra, ma che con tutta probabilità era invece Mario Bruneri.

Foto Olympia

MioMini Pony
Minty
Cannella
Lilla
Blu
Polly
Pinky
MIOMINI® PONY È FELICE CON TE
Si fa accarezzare, pettinare, sbaciucchiare, infiocchettare
e se gli fai la treccia poi, è felice più che mai.
GIOCADIPIU' GIOCADAG
Miomini® Pony, lo vuoi sempre con te?

COSTELLAZIONE DELLA MOSCA
Visibile enll'emisfero australe
AGENDA OROSCOPO

IL SOLE s. 5.34 t. 20.48

Domenica 17 giugno

S. Gregorio Barbarigo

LA LUNA s. 24.10 t. 8.56

PROVERBIO

Chi non mangia al desco, ha mangiato di fresco.

VOCABOLARIO

Mallevadore: persona che garantisce per un'altra. Viene dal latino «manum levare».

LE MERAVIGLIE

***Cascata delle 7 sorelle** - Si trova in Norvegia e scende nel mare con 7 potenti getti dalle rocce del Geirangerfjord. Attrae i turisti anche per i mirabili arcobaleni che crea sull'acqua.*

♈ ARIETE
(21 marzo-20 aprile)

Non vorrei essere nei vostri panni in questa settimana che raddoppia i giorni e le ore di impegni! Vorrei stare, però, nel vostro cuore, pieno di gioia, quando lui (o lei), vi diranno sì!

♉ TORO
(21 aprile-21 maggio)

È andata come volevate, e tra breve raccoglierete i frutti. Complimenti anche dalle stelle che non potevano esservi più amiche! Niente da dire sull'esilio dei libri in soffitta!

♊ GEMELLI
(22 maggio-21 giugno)

Gli astri amici stanno per regalarvi giorni di gioia e vittorie a non finire! C'è qualche neo soltanto nei sentimenti perché «qualcuno» ha intravisto il traguardo prima di voi.

IL SOLE
s. 5.34
t. 20.48

Lunedì 18 giugno

S. Elisabetta

LA LUNA
s. 24.39
t. 9.59

PROVERBIO

Se il tuo gatto è ladro, non lo cacciar di casa.

VOCABOLARIO

Mammalucco: dall'arabo «mamluck» - soldati turco-egiziani. In italiano è «buono a nulla».

LE MERAVIGLIE

Scoiattolo volante *-Vive nelle foreste dell'America e dell' Asia. Di pelo bruno, diventa bianco-giallo sul ventre. Vola, veleggiando, grazie a una membrana che unisce gli arti posteriori e anteriori.*

IL SOLE
s. 5.35
t. 20.48

Martedì 19 giugno

S. Romualdo

LA LUNA
s. 01.00
t. 11.02

PROVERBIO

A ogni uccello, il suo nido è bello.

VOCABOLARIO

Manchette (manscétt): lo stesso che «fascetta», cioè la striscia che riveste i libri nuovi.

LE MERAVIGLIE

Campana di Yunglo *- Fu scoperta a Pechino nel 1403. Pesava 52 tonnellate, ed era alta 5 m. Fu chiamata «campana del tempio» perché nel 1758, per custodirla, fu costruito un tempietto.*

IL SOLE
s. 5.35
t. 20.49

Mercoledì 20 giugno

S. Silverio

LA LUNA
s. 1.03
t. 12.03

PROVERBIO

È meglio sbagliare con molti piuttosto che essere saggi con pochi.

VOCABOLARIO

Manigoldo: di origine tedesca, equivale ai nostri «furfante, birbante».

LE MERAVIGLIE

Foresta nana *- Scoperta in Africa nel 1899, sta su una superficie di 9 chilometri quadrati. Le piante hanno 1 o 2 metri di diametro, e l'altezza è di 40/50 centimetri.*

IL SOLE
s. 5.35
t. 20.49

Giovedì 21 giugno

S. Luigi Gonzaga

LA LUNA
s. 1.25
t. 13.03

PROVERBIO

Chi è capace di ridere e cantare, non ha paura di nessun male.

VOCABOLARIO

Marasma: dal greco «marasmòs», è «logorìo, consumo». È sbagliato come «confusione».

LE MERAVIGLIE

Pozzo sacro *- Per la leggenda, Visnù lo scavò con il disco che tiene in una delle quattro braccia. Sta lungo il Gange, e nelle sue acque gli indigeni credono di purificarsi.*

CANCRO
(22 giugno-22 luglio)

Un soffio di malinconia rende un po' vuoti i primi giorni di questa settimana, ma da giovedì in poi tutto sarà splendente, e quanti vi conoscono si rallegreranno per la vostra gioia.

LEONE
(23 luglio-22 agosto)

Se un momento fa eravate tristi senza un motivo, adesso sorridete, vi prego! Dipenderà solo da voi l'arrivo di una... valanga di giorni, ore, momenti all'insegna dell'allegria!

VERGINE
(23 agosto-22 settembre)

I complimenti di una persona che vi è molto cara, vestiranno a festa il vostro cuore. In famiglia farete progetti per vacanze indimenticabili. E forse in questi giorni avrete un assaggio.

BILANCIA
(23 settembre-22 ottobre)

I nati in questo segno sanno... bilanciarsi come nessun altro tra mille contrattempi e difficoltà; e per voi, ehm, ci saranno difficoltà di cuore, che si muteranno in vittorie!

SCORPIONE
(23 ottobre-22 novembre)

Fortunatissimi incontri, e passaggi di astri favorevoli daranno un tocco magico a tutto ciò che vi riguarda. Il cuore è il grande favorito della settimana. Bellissime cose anche in famiglia.

SAGITTARIO
(23 novembre-21 dicembre)

Non soffermatevi più del necessario su un pettegolezzo; al momento opportuno saprete benissimo quel che dovete dire. Una piccola storia d'amore diventerà importante.

IL SOLE
s. 5.35
t. 20.49

Venerdì 22 giugno

LA LUNA
s. 1.46
t. 14.03

S. Paolino

PROVERBIO

Spesso si dà per forza, quel che si nega con cortesia.

VOCABOLARIO

Marcato: cioè «fornito di marca». Da non usare per intendere «forte, accentuato, spiccato».

LE MERAVIGLIE

Pane dei Vichinghi *- Fatto di farina di piselli e scorza di pino tritata, fu ritrovato in Svezia nel 1913. Era sepolto tra due pietre e perfettamente conservato. Oggi sta nel museo di Stoccolma.*

IL SOLE
s. 5.35
t. 20.49

Sabato 23 giugno

LA LUNA
s. 2.07
t. 15.04

S. Felice

PROVERBIO

Quando la scala è caduta, ognuno sa consigliare.

VOCABOLARIO

Maschera: usciere del cinema e del teatro, così chiamata perché un tempo portava la maschera.

LE MERAVIGLIE

Collezione Vetoheski *- Era la più completa raccolta di patate; ben 2800, bianche, rosse, olandesi, polacche, alcune di forme strane, altre di peso eccezionale. Andò dispersa nel 1939.*

CAPRICORNO
(22 dicembre-20 gennaio)

C'è chi fa trenta e chi fa trentuno; voi farete molto di più al momento opportuno. Dovete solo attendere con pazienza. Il resto è una colorata fila di successi, e il cuore è il primo.

ACQUARIO
(21 gennaio-18 febbraio)

Non mostrate così apertamente il vostro disagio; sarà bene che la fragilità del vostro cuore rimanga nascosta ancora un po'. Avrete un successo di cui andrete fieri. Dolci notizie.

PESCI
(19 febbraio-20 marzo)

Dolcemente, ma con fermezza, fate capire a quella persona i suoi errori. E non siate così spaventati all'idea di essere sfrontati. Non c'è niente di male a dire ai bricconi il fatto loro!

TAGLIARE E CONSERVARE

Lezione 17
2ª PARTE
Gli scacchi, un gioco fantastico

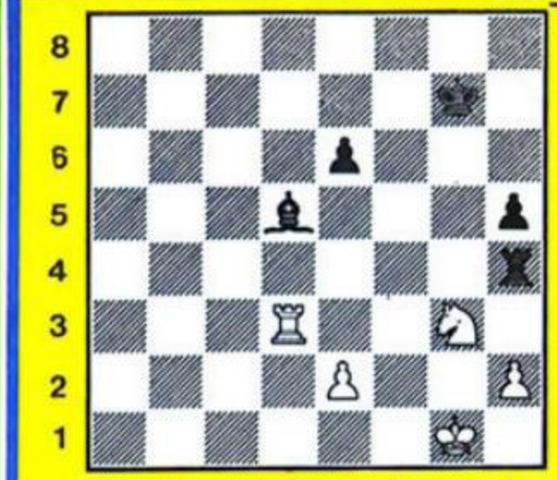

QUESITO 1. Il Bianco muove e guadagna materiale.

C) Tramite una **manovra strategica,** che consiste nell'attaccare più volte un punto debole dell'avversario (ad esempio un Pedone) sino a causarne la caduta.

Osservate la posizione del diagramma:

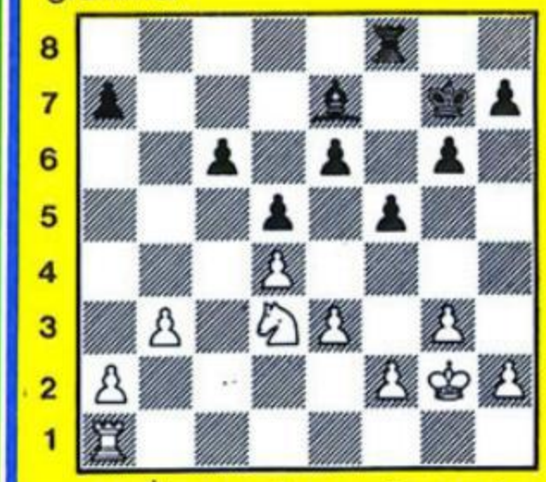

Il punto di partenza è costituito dal fatto che il Pedone c6 del Nero è attaccabile in poche mosse dai due pezzi Bianchi, mentre è difendibile soltanto dalla Torre nera, poichè si trova su casella bianca. Il Pedone pertanto deve cadere. Vediamo come:

1. Tc1 Tc8

risposta forzata poichè non c'è altro modo di difendere il Pedone.

2. b4!

non va 2. Ce5 perchè il Nero può reagire con 2.... c5. Ora invece il Bianco minaccia b5 con cattura del Pedone c6.

2.... a6

non serve il contrattacco 2.... Tb8 perchè dopo 3. T:c6 A:b4 il Bianco può guadagnare a scelta il Pedone e6 o quello a7.

3. a4

riproponendo in modo imparabile la minaccia 4. b5 a:b5, 5. a:b5 seguita dalla cattura del Pedone c6.

La valorizzazione del vantaggio di materiale.

Esaminiamo quale sia la corretta strategia di gioco per vincere una partita dopo aver conseguito un vantaggio di materiale.

Se il vantaggio è molto grande e la posizione lo permette, si potrà concludere in fretta la partita con un attacco da matto, sfruttando le proprie forze preponderanti.

Se il vantaggio è esiguo, sarà invece buona norma semplificare la posizione per entrare nel finale. Infatti il vantaggio di un Pedone, che nel centropartita è molto piccolo dato il gran numero di pezzi presenti sulla scacchiera, in finale è spesso sufficiente a vincere.

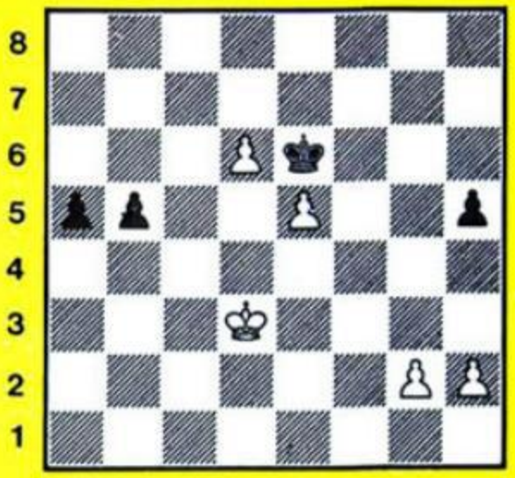

Come può il bianco in questa posizione sfruttare il Pedone di vantaggio? Immaginate di elaborare un piano di gioco. Innanzitutto considerate che il Re nero non può allontanarsi dal Pedone d6, altrimenti questo promuoverebbe. Un buon piano di gioco vi sembra pertanto quello di portare il Re in c7: a questo punto potrete facilmente promuovere il Pedone d6 aiutato dal vostro Re. Giocate quindi:

1. Rd4 a4

Vi accorgete ora che se continuate nel piano, il Nero riuscirà a promuovere il Pedone a, riequilibrando la situazione, per esempio: 2. Rc5 a3, 3. Rc6 a2, 4. d7 a1=D, 5. d8=D D:e5 con materiale pari. Pertanto anche il vostro Re è obbligato a non allontanarsi dal Pedone a, per essere in grado di fermarlo.

2. Rc3 a3
3. Rb3 b4

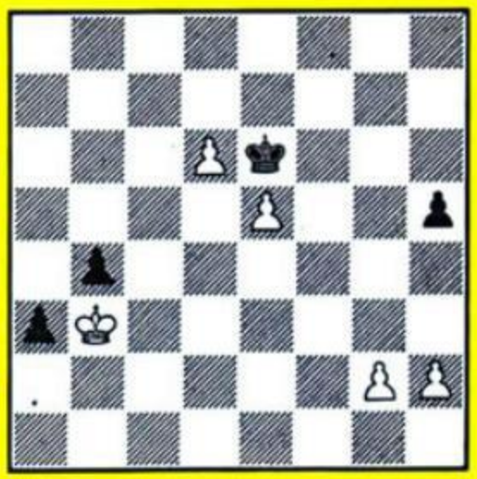

Ora che il vostro Re è legato alla difesa dell'ala di Donna dovete trovare un altro piano. Vi accorgete che sull'Ala di Re avete due pedoni contro uno. Valutate che se potete farvi un altro Pedone libero, il Nero non riuscirà a impedire che almeno uno dei vostri Pedoni promuova. Proseguite con

4. g3

e non 4. h3? h4! ed ora un Pedone nero ne blocca due bianchi!

4.... Rd7
5. h3 Re6
6. g4 h:g4
7. h:g4 Rd7

avete conseguito l'obiettivo di valorizzare il vostro vantaggio di materiale, semplificando ulteriormente la posizione e creandovi un altro Pedone libero. Ora il Re nero non può più arrestare la marcia dei Pedoni.

8. g5 Re6
9. g6 e il Bianco vince.

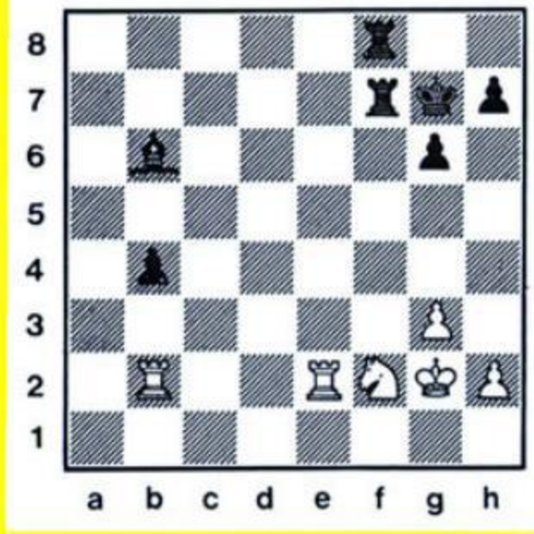

QUESITO 2. Muove il Nero. Come può rapidamente vincere valorizzando il suo vantaggio di materiale?

Da questi esempi vediamo quanto grande sia l'importanza di conoscere i finali. Nella prossima lezione riprenderemo lo studio dei finali elementari.

LE RISPOSTE AI QUESITI LE TROVERETE SUL PROSSIMO NUMERO.

TAGLIARE E CONSERVARE

(FINE DELLA 17° LEZIONE)

Milkana

OGNI SCATOLA
UN ADESIVO

CON 6 ADESIVI
UNA MAGLIETTA
IN REGALO.

ATA-Univas

ALFA
ALFA
ALFA.

NEW
ALFA 33
SCALA 1:25

MA POLISTIL.

Vuoi la **Patente Internazionale Polistil**? *Rispondi alle schede quiz che troverai in ogni confezione di* **Automodelli Veri.** *Così potrai anche vincere il* **Gran Premio Polistil 1984:**
1° premio **10 viaggi** *tutto compreso per il GP di Monza. 2° premio* **40 tute** *formula 1. 3° premio* **130 giubbetti** *team formula 1.*

AUTOMODELLI VERI Polistil

Aut. Min. Conc.

MODA 1984

Barbie®

Arriva l'estate e la tua Barbie ha già preparato il guardaroba delle vacanze. Abiti da sera da sfoggiare sempre diversi (e forse Barbie verrà eletta miss spiaggia...), abiti freschi per le gite turistiche, copricostume abbinati al costume da bagno per un tuffo dove il mare è più azzurro.

MATTEL®

GIOCHI VIVI

PIPPO

WALT DISNEY

Chioccia adottiva

QUELLO E' UN UOVO FECONDATO! TENETELO AL CALDO E SI TRASFORMERA' IN UN PULCINO!

DAVVERO?

S.81224

LO METTERO' NEL MIO CAPPELLO! SARA' AL CALDO E AL SICURO!

MI SENTO COME UN PAPA' IN ATTESA!

TRA QUALCHE MINUTO, FARAI IL TUO PRIMO VIAGGIO IN AUTOBUS!

DAI QUALCHE CENTS A QUEL POVERETTO, HENRY!

BUS

EHI! VOLETE **UCCIDERE** IL MIO PICCOLO?

UH?

QUEL TIPO HA BISOGNO DI UN DOTTORE, MIA CARA!

BUS

UN'ALTRA FERMATA E SAREMO A CASA!

?

VEDRAI! STARAI COME UN PASCIA'!

NON C'E' FRETTA, CARO! DOMANI COMINCERO' A COSTRUIRE IL TUO POLLAIO!

IL GIORNO DOPO...

PER UNA GALLINA BASTERA' QUALCOSA DI PICCOLO!

CIAO, PIPPO! CHE COSA STAI COSTRUENDO?

UN POLLAIO PER IL MIO PULCINO!

HAI UN PULCINO? E DOV'E'?

IN CASA! STA ASPETTANDO CHE ABBIA FINITO IL POLLAIO!

CHE ANIMALE INTELLIGENTE!

SI'! E' PROPRIO UN BRAVO **UOVO**! NON MI DA' NESSUNA PREOCCUPAZIONE!

VEDO!

COME MAI NE HAI UNO SOLO?

PERCHE' MI SERVE **UNA SOLA** GALLINA! IO MANGIO UN **SOLO UOVO** AL GIORNO!

CAPISCO! MA SE IL PULCINO FOSSE UN MASCHIO?

ULP! NON CI AVEVO PENSATO!

CHE COSA FARO' SE SARA' UN GALLO?

NON TI PREOCCUPARE! POTRAI SEMPRE CAMBIARLO CON UNA GALLINA!

SIGH!

CORAGGIO, PIPPO! HAI **50** PROBABILITA' SU **100** CHE SIA UNA FEMMINA!

GIORNI DOPO...

OH, OH! SONO DIVENTATO PAPA'!

PIP

PIP

MI RACCOMANDO! DEVI DIVENTARE UNA GALLINA!

PIIP!

QUESTA E' LA TUA NUOVA CASA!

DOVREBBE ESSERE FELICE!

EHI! CHI TI HA DETTO DI USCIRE?

PIIIP!

FORSE NON SA CHE QUESTO E' UN POLLAIO!

INSOMMA! CHE COSA POSSO FARE PER CONVINCERTI?

PIIIIP!

PROBABILMENTE PENSA CHE IO SIA LA SUA MAMMA E VUOLE STARE CON ME!

COSI'...

DOVRO' TENERLO QUI, FIN QUANDO SARA' ABBASTANZA GRANDE DA NON PASSARE PIU' TRA LE MAGLIE DELLA RETE!

CHE NOME GLI HAI DATO?

NESSUNO! FINCHE' NON SAPRO' SE E' UN GALLO O UNA GALLINA, NON VOGLIO SBILANCIARMI!

QUALCHE TEMPO DOPO...

CIAO, PIPPO, COME STA IL PULCINO?

ENRICHETTA CRESCE DI GIORNO IN GIORNO!

IL NOME MI DICE CHE HAI SCOPERTO CHE E' UNA GALLINA!

CERTO, MA NON HA ANCORA COMINCIATO A FARE LE UOVA!

FORSE SI SENTE SOLA!

NON DOVREBBE! VADO A TROVARLA MOLTO SPESSO E FACCIO DELLE LUNGHE CHIACCHIERATE CON LEI!

INOLTRE, OGNI TANTO LE FACCIO ANCHE GUARDARE LA TELEVISIONE!

LA TV NON E' ABBASTANZA! DEVI PRENDERE DELLE ALTRE GALLINE!

NON POSSO PERMETTERMELO! INOLTRE, HO BISOGNO DI UN SOLO UOVO AL GIORNO!

PIPPO, SE NON FAI QUALCOSA, NON AVRAI NEMMENO QUELLO!

E VA BENE! PENSERO' A QUALCOSA!

RICORDA, UNA GALLINA **FELICE** E' UNA GALLINA **PRODUTTIVA!**

FORSE LE PIACEREBBE TORNARE A VIVERE CON ME!

CORAGGIO, ENRICHETTA! SI TORNA IN CASA!

COOOT!

EHI, NON PUOI STARE LI'! DEVI ANDARE NEL TUO NIDO!

COOT!

ECCO! NON TI PIACE?

COOT!

E VA BENE! RESTA PURE DOVE VUOI! COCCIUTA!

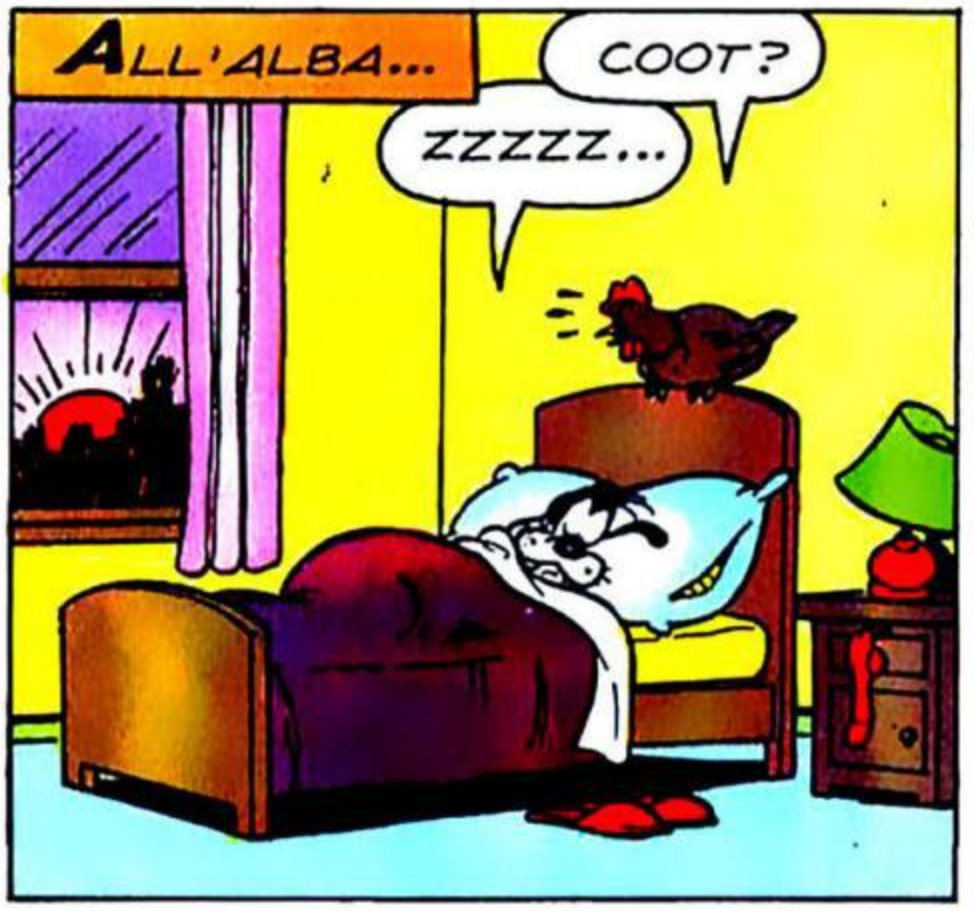
ALL'ALBA...
COOT?
ZZZZZ...

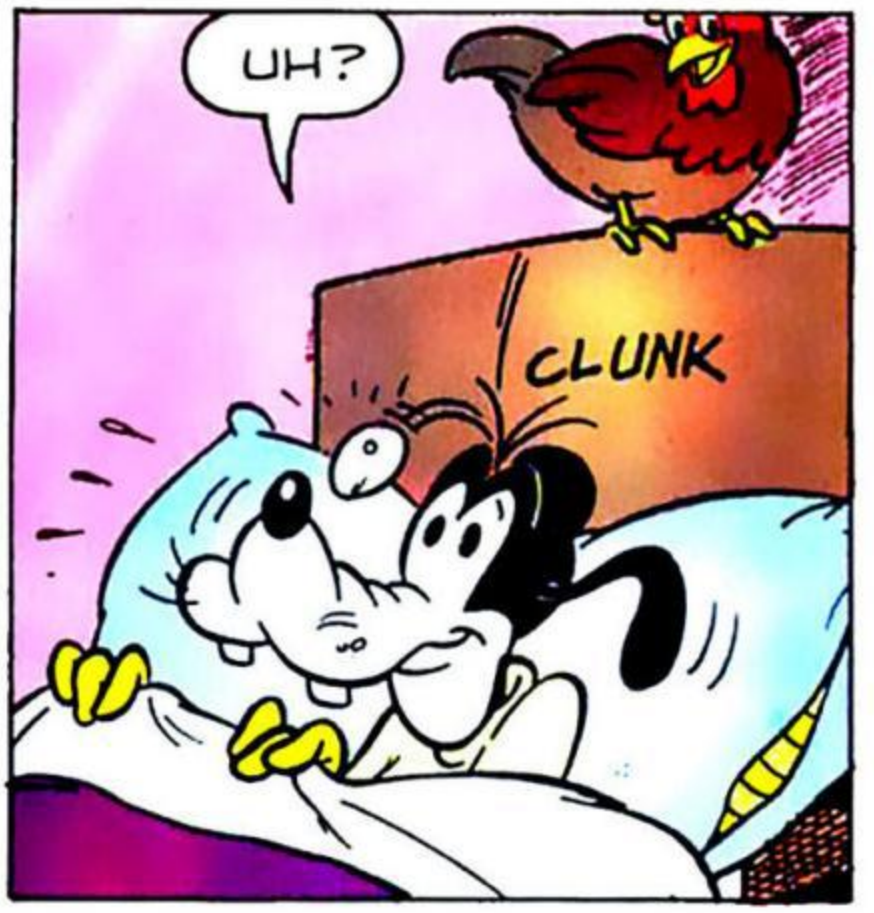
UH?
CLUNK

TOPOLINO AVEVA RAGIONE! UNA GALLINA FELICE E' UNA GALLINA PRODUTTIVA!
COOT!

GRAZIE, ENRICHETTA! SEI STATA GRANDE!

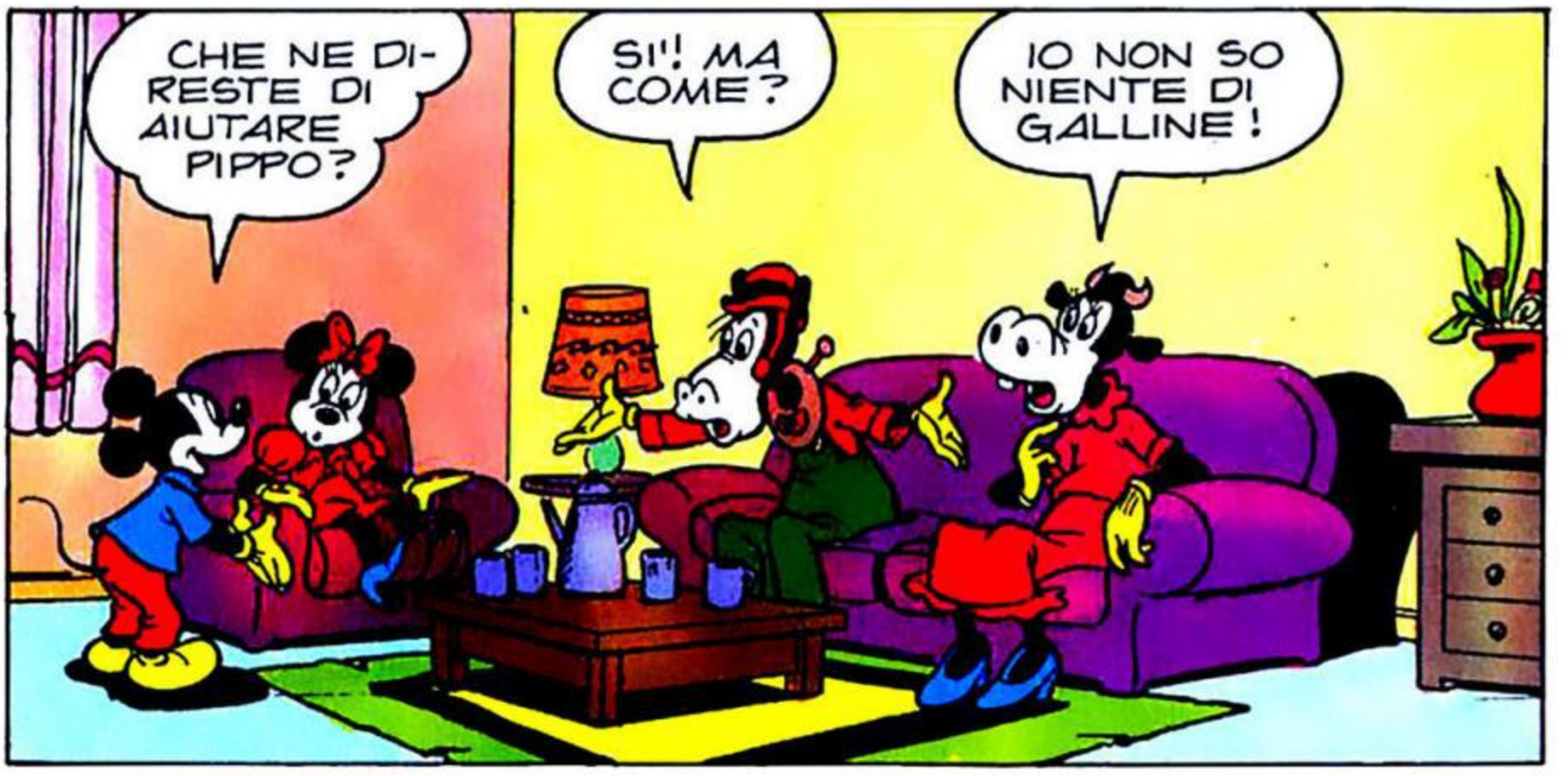
CHE NE DIRESTE DI AIUTARE PIPPO?
SI'! MA COME?
IO NON SO NIENTE DI GALLINE!

CIASCUNO DI NOI POTREBBE COMPERARE UN UOVO FECONDATO E REGALARLO A PIPPO!

OTTIMA IDEA!

SONO GARANTITE! SE NON FUNZIONANO, RIPORTATEMELE!

D'ACCORDO!

PIPPO, QUESTE SONO PER TE! UN REGALO PER AIUTARE IL TUO ALLEVAMENTO!

OH, GRAZIE!

VAI A PRENDERE LA BOTTIGLIA DELL'ACQUA CALDA!

HO QUALCOSA DI MEGLIO, ADESSO!

UNA INCUBATRICE VIVENTE!

BUONA FORTUNA!

GRAZIE! FRA POCO CI SARANNO UOVA PER TUTTI!

QUALCHE TEMPO DOPO...

COOOT?!

COOOT!

PIIIIP!

PIIIIP! PIIIIIIP!

PIIIIIIP!

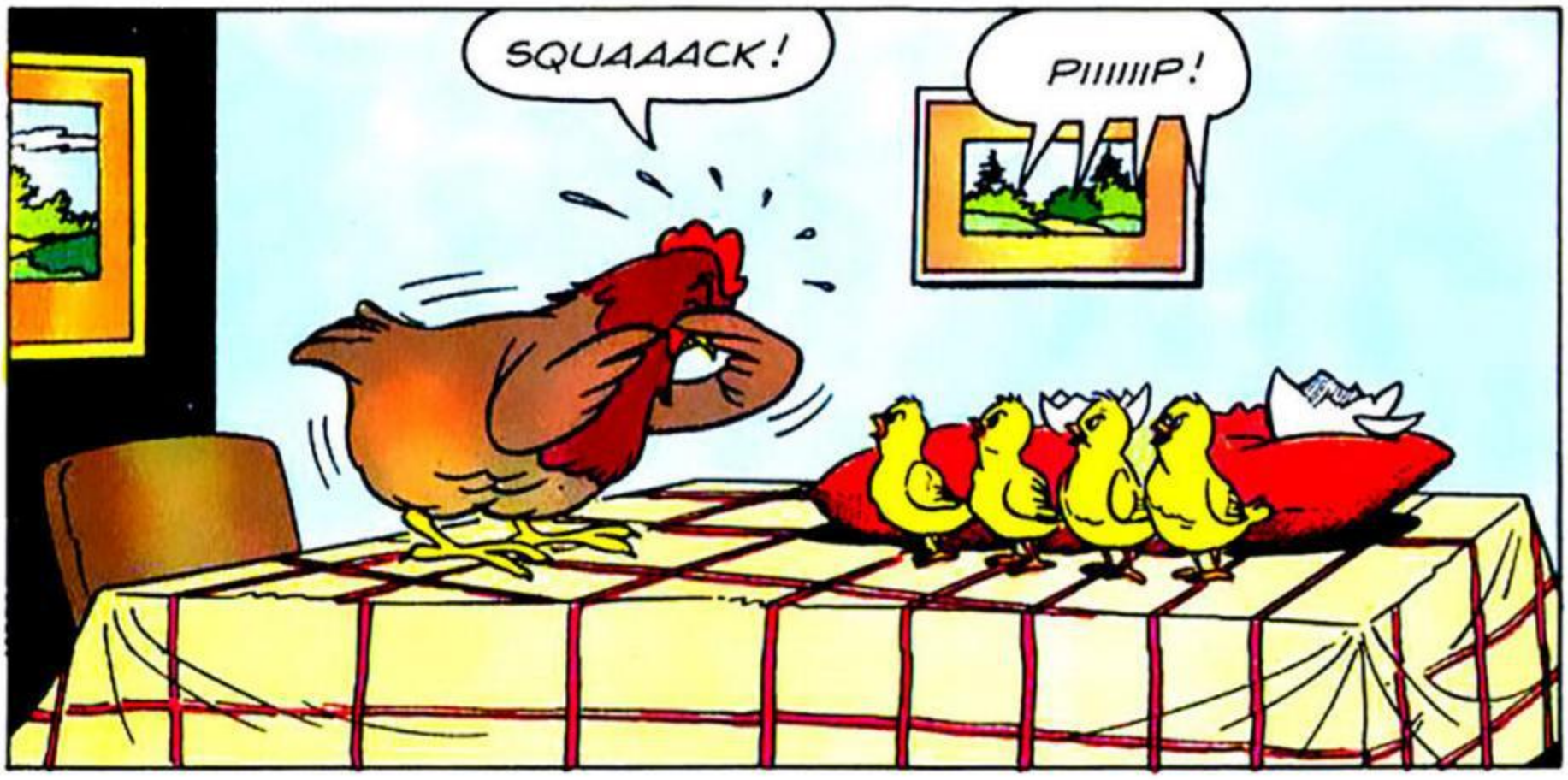
SQUAAACK!
PIIIIIIP!

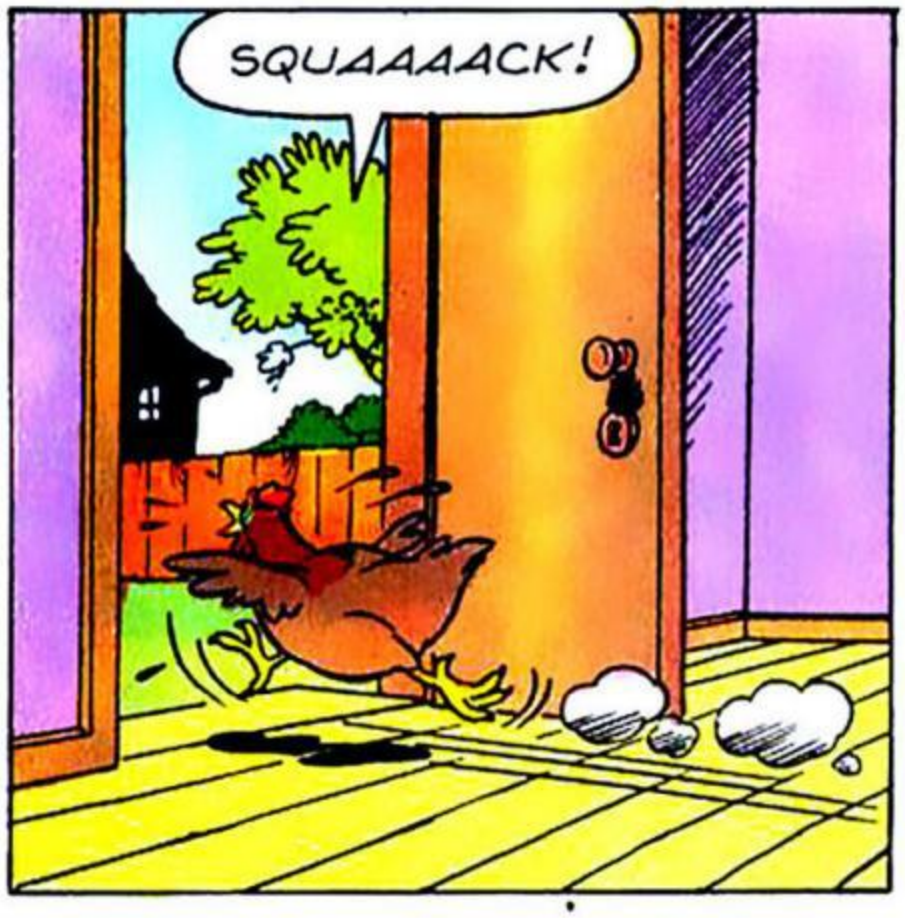
SQUAAAACK!

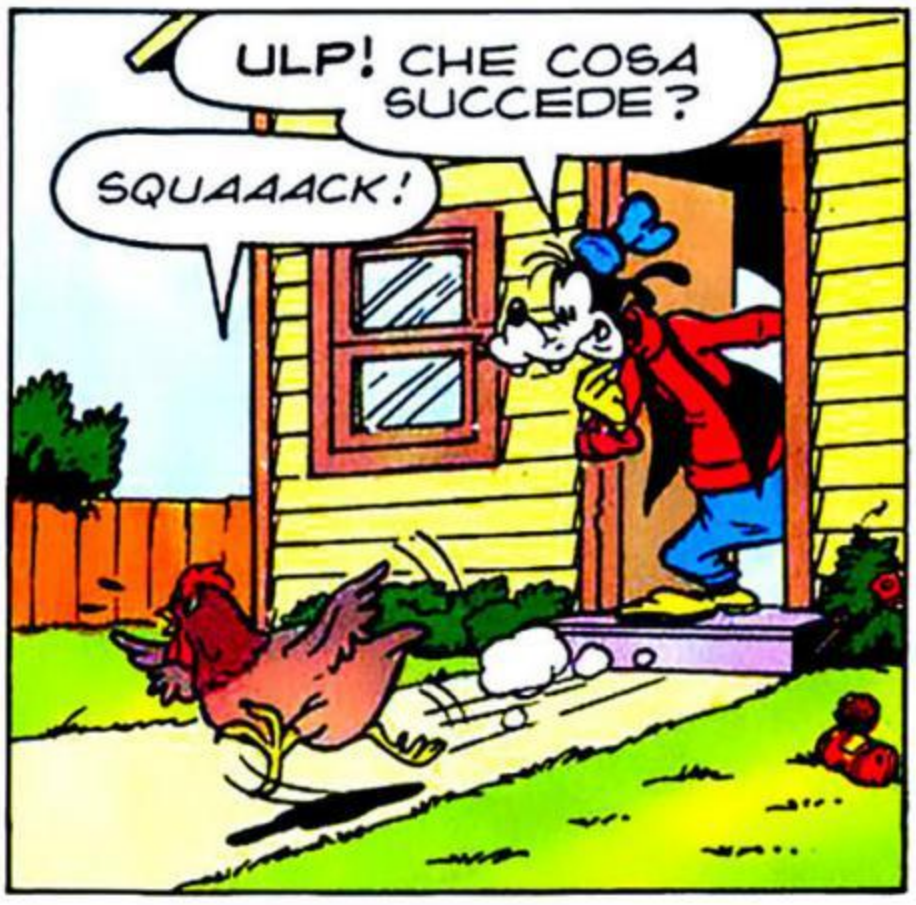
ULP! CHE COSA SUCCEDE?
SQUAAACK!

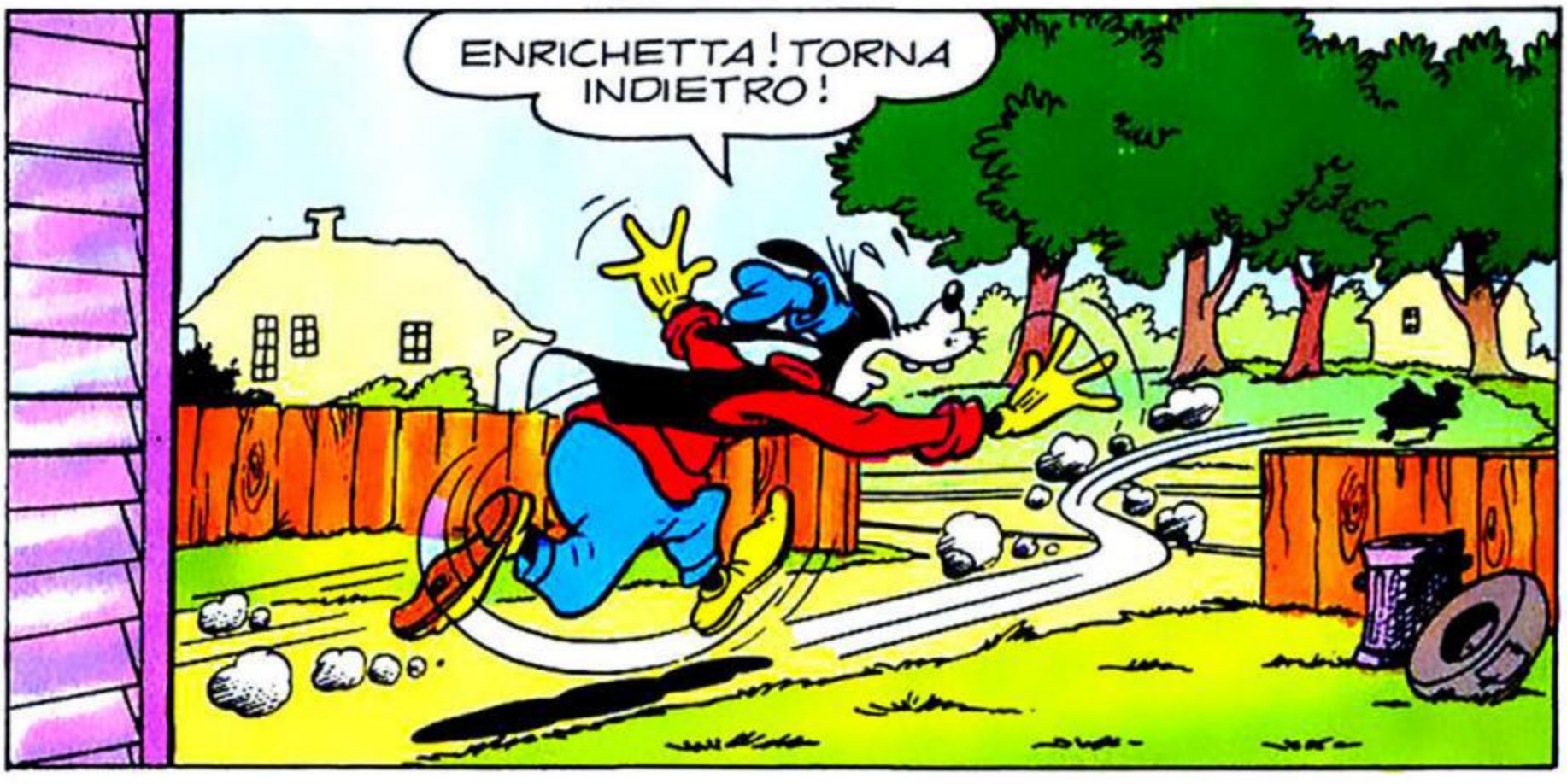
ENRICHETTA! TORNA INDIETRO!

MI DOMANDO CHE COSA SIA SUCCESSO!

SICURAMENTE QUALCOSA DI TERRIBILE!

OH, NO! SONO TUTTI... FUTURI GALLI! E ORA CHE ENRICHETTA E' SCAPPATA, NON AVRO' PIU' NEANCHE UN UOVO!

PIIP! PIIIP!

CERCATE DI FARE SILENZIO! SI RITORNA ALLA FATTORIA!

BUS

PIIIP! PIPPPP!

HO DETTO DI STARE ZITTI!

PIPP! PIIIP! PIIIIP!

PIIIIP!
OHI! OHI!
FATE SCENDERE QUEL FRACASSONE!
QUESTO E' DAVVERO TROPPO! SCARICATO DA UN AUTOBUS, PER COLPA VOSTRA!
ZOO
PIIIIIIP!
EHI, AMICO, CONOSCETE QUALCUNO CHE MI POSSA DARE UN PASSAGGIO IN CITTA'?
CHE BEI PULCINI!
VOLETE LIBERARVENE? POTREMMO METTERCI D'ACCORDO!
PERFETTO!

COME VA L'ALLEVAMENTO DI PIPPO?

NON LO SO! NON SONO ANCORA PASSATO A TROVARLO!

PRESTO DOVREBBE AVERE UN SACCO DI UOVA!

CERTO! E VISTO CHE LUI NE MANGIA UNO SOLO AL GIORNO, POTREBBE VENDERE LE ALTRE!

HAI RAGIONE! LE UOVA FRESCHE SONO DELIZIOSE!

PROVIAMO A TELEFONARGLI!

VUOLE CHE LO ANDIAMO A TROVARE! HA DETTO CHE HA **UN** UOVO PER NOI!

UNO SOLO?

FORSE VOLEVA DIRE **UNO PER CIASCUNO!**

NO! HA DETTO UNO... MA CHE VALE UNA **DOZZINA!**

SONO CURIOSO DI SAPERE!

NON VEDO GALLINE!

FORSE SONO TUTTE IN CASA! PIPPO DICE CHE AMANO GUARDARE LA TELEVISIONE!

CHE COS'E' QUESTA STORIA A PROPOSITO DI UN SOLO UOVO PER TUTTI?

E' LA VERITA'!

VEDETE!... DALLE UOVA SONO NATI DEI GALLI ED ENRICHETTA E' SCAPPATA! ALLORA HO FATTO UN PICCOLO SCAMBIO ALLO ZOO!

ECCO A VOI BERTA, E QUESTO E' **L'UOVO PER TUTTI!**

OH, PIPPO!

FINE

Le scarpine di Barbie®
scarpine... da favola

Nuovissima collezione Barbie,
in tutti i migliori negozi di calzature.

SIPORT

"Stai attento Giovane JEDI™! Questo veicolo è più veloce della luce."

Quando guiderai lo SPEEDER BIKE™ per la prima volta, ricordati di premere l'acceleratore con molta cautela: raggiunge velocità altissime in pochi decimi di secondo!

Ecco perché non puoi permetterti falsi movimenti soprattutto quando passi fra gli alberi della foresta di ENDOR™.

Stai attento giovane JEDI, perché il futuro dei Ribelli dipende solo da te, così come il futuro della REBEL ALLIANCE™ (Alleanza dei Ribelli).

SPEEDER BIKE™

Velocità della luce.
Mitragliatrice laser frontale.

Alettoni posteriori mobili per un atterraggio sicuro. Lo SPEEDER BIKE può "esplodere" schiacciando un bottone. (Personaggio non incluso).

STAR WARS
IL RITORNO DELLO JEDI

TM

"May The Force be with you."
("Che la forza sia con te").

®, TM & © Lucasfilm Ltd. (LFL) 1983. All Rights Reserved General Mills Prod. Corp. Export Sales Office, Coalville, Leicester, England. Authorized user

a 16 anni puoi già arruolarti volontario nell'esercito

in due anni sarai un tecnico specializzato con gli obblighi di leva assolti

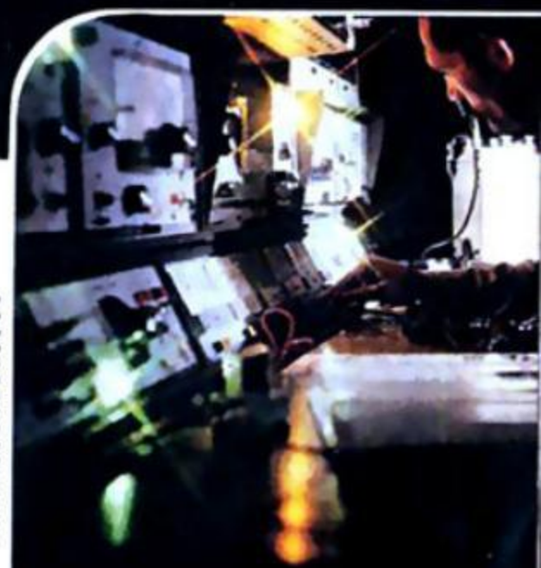

esercito possibilità di futuro

ritagliare e spedire a:

·TO· Statesercito - Casella Postale 2338 - Roma A.D.
Prego inviarmi informazioni
sull'arruolamento volontario dell'Esercito

.....Nome
.....Cognome
.....Indirizzo
.....

Petalo su petalo

Ecco come si presenta P.J. Profumo di Rosa, con lo splendido vestito uguale ad un fiore appena sbocciato. E che cascata di capelli, che idea azzeccata il nastro fatto di rose da annodare intorno al collo. P.J. Profumo di Rosa sarà la tua amica più elegante, dalle scarpette rosa in tinta, ai gioielli che fanno a gara con la seta del vestito. Non hai mai giocato con un sogno, vero?? Con P.J. Profumo di Rosa lo potrai fare.

Barbie®

MATTEL

GIOCHI VIVI

P.J. Profumo di Rosa è in vendita dal tuo giocattolaio.

Amelia Detective

WALT DISNEY

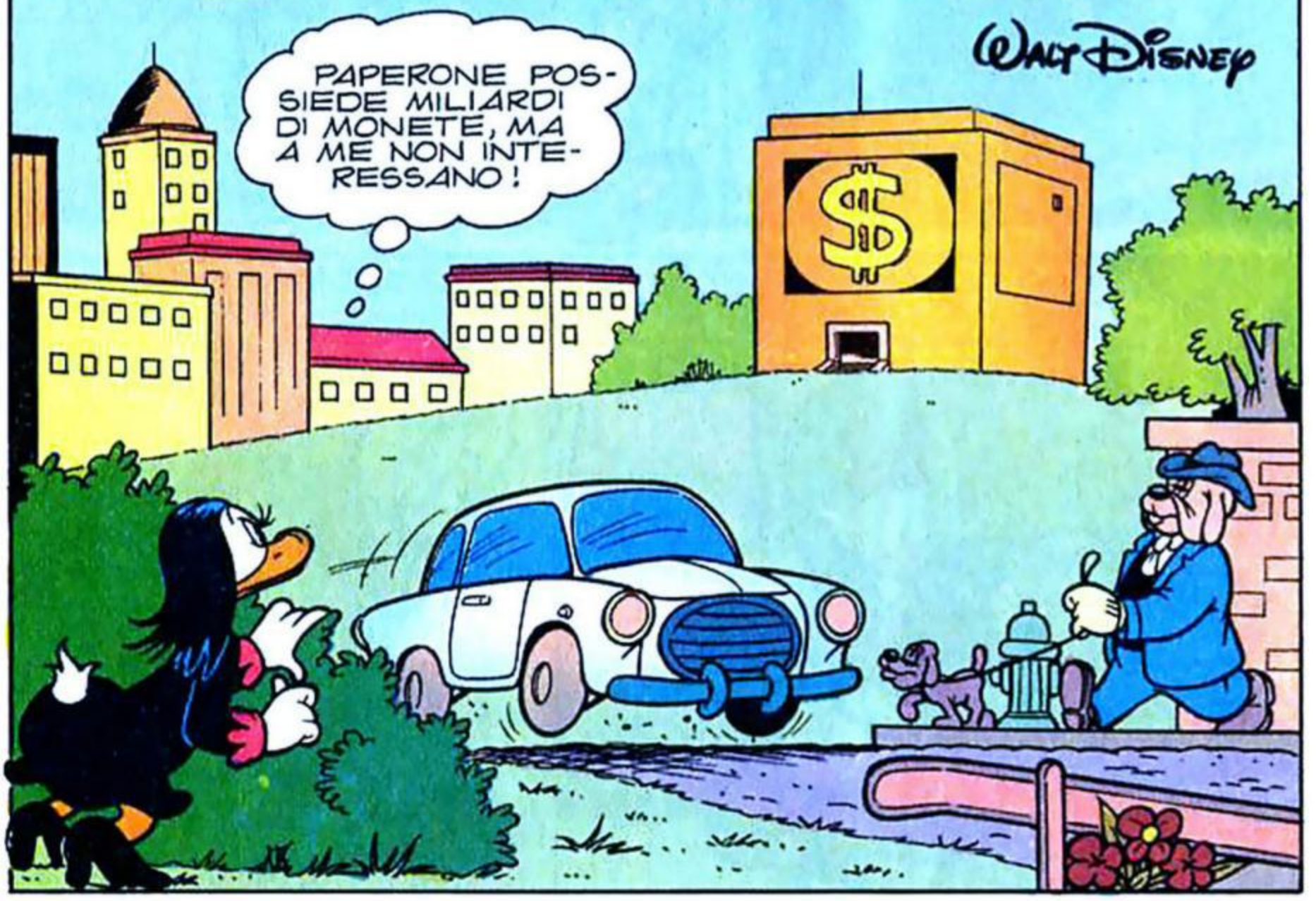

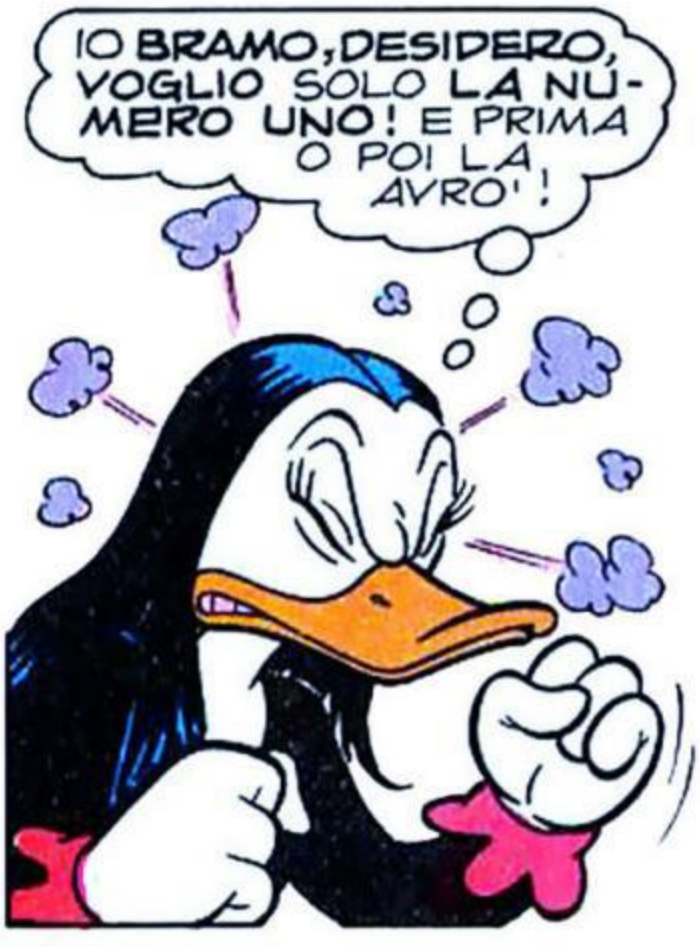

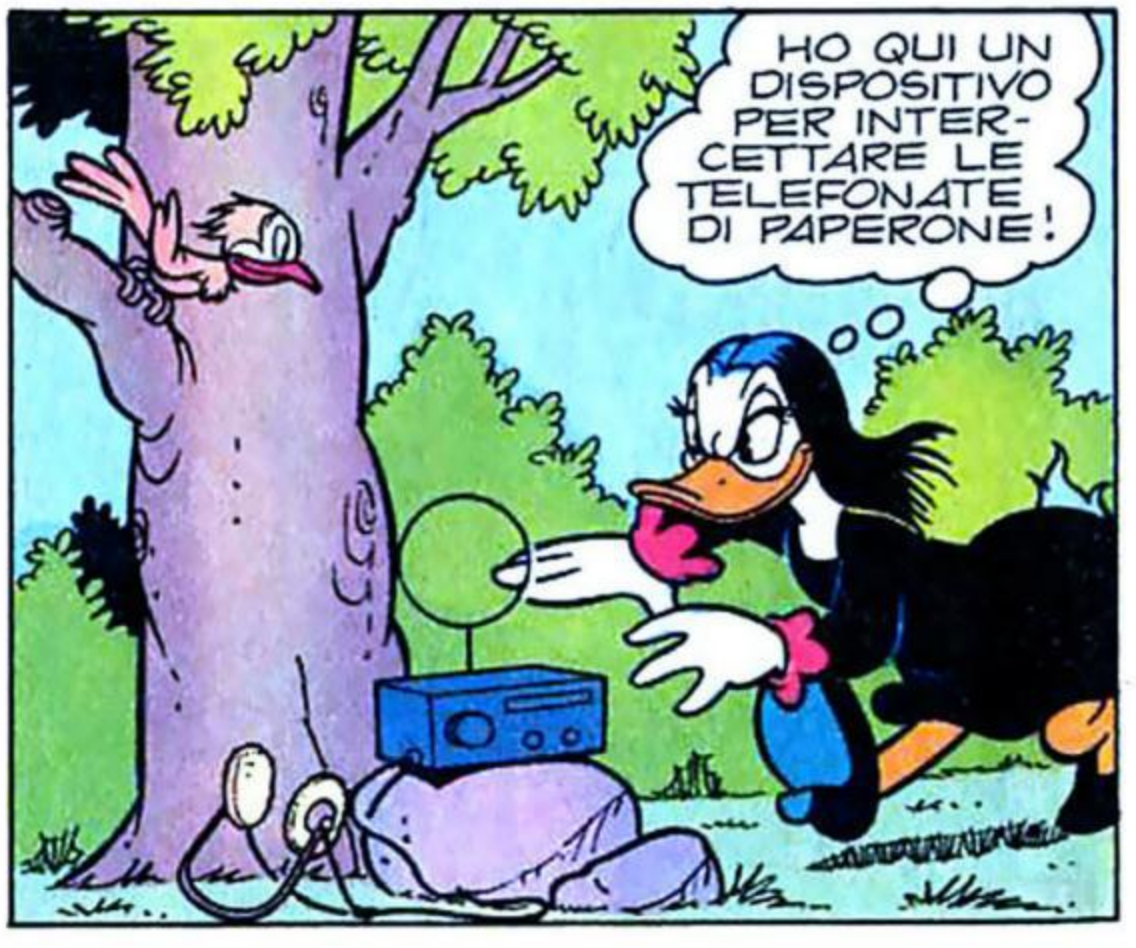

VEDIAMO SE RIESCO A INTERCETTARE QUALCOSA DI "UTILE"!

INTANTO... LA MIA NUOVA ATTIVITA' DI RAPPRESENTANTE DI COSMETICI VA A GONFIE VELE!

HO QUASI ULTIMATO IL PRIMO GIRO TRA AMICI E PARENTI! MANCA SOLO...

... ZIO PAPERONE!

VEDIAMO SE RIESCO A PIAZZARE QUALCOSA A QUEL TIRCHIONE!

AH, PAPERINA... COSA? NO, NON COMPRO COSMETICI! NON SAPREI PROPRIO COSA FARNE!

NON VUOI NEMMENO UNA PROVA **GRATUITA**?

INTERESSANTE QUESTA TELEFONATA!

SE E' COSI', VIENI PURE SUBITO!

IL PRIMO PASSO E' FATTO!

ECCO LA VALIGETTA DEI CAMPIONI!

DLINN DLONN

OH, NO! PROPRIO ORA CHE PAPERONE MI ASPETTA!

BUONGIORNO! RAPPRESENTO UNA DITTA DI PROFUMI!

CALMA, COLLEGA! ANCH'IO...

ODORA QUESTO SPRAY E NON TI PENTIRAI!

FFSS

OH, CHE SONNO IMPROVVISO...

AH! AH! ORA, COME PAPERINA, ANDRO' ALL'APPUNTAMENTO CON PAPERONE!

PAF

E COSI'...

ECCOMI QUA CON LA PROVA GRATUITA, CARO ZIO!

BENISSIMO! QUANDO INCOMINCIAMO?

SUBITO! INTANTO PROVA QUESTO!

COSA SUCCEDE? MI SENTO IRRIGIDIRE!

AH! AH! TE L'HO FATTA, VECCHIO MIO!

POVERO, ME! AMELIA!

IN QUELL'ISTANTE, PERO'...

FERMI TUTTI!

LE GUARDIE!

CHE FORTUNA! MAI VISTA TANTA EFFICIENZA!

QUESTA E' UNA RAPINA!

EH, NO! C'ERO PRIMA IO!

ZITTA TU!

DALLA PADELLA ALLA BRACE: SONO DEI LESTOFANTI TRAVESTITI DA GUARDIE!

TOK

IL VECCHIO E' IMBAMBOLATO!

MEGLIO COSI'!

SEMBRIAMO PROPRIO DUE POLIZIOTTI ADDETTI AL TRASPORTO VALORI!

QUANDO FINISCE L'EFFETTO DELLO SPRAY...

AMELIA E' ANCORA STORDITA!

LA LEGO, PRIMA CHE COMBINI ALTRI GUAI!

DEVE ESSERE UNA TELEFONATA "URGENZA ASSOLUTA" DI ZIO PAPERONE!

RING RING RiRiRING

NIPOTE, VIENI QUA SUBITO!

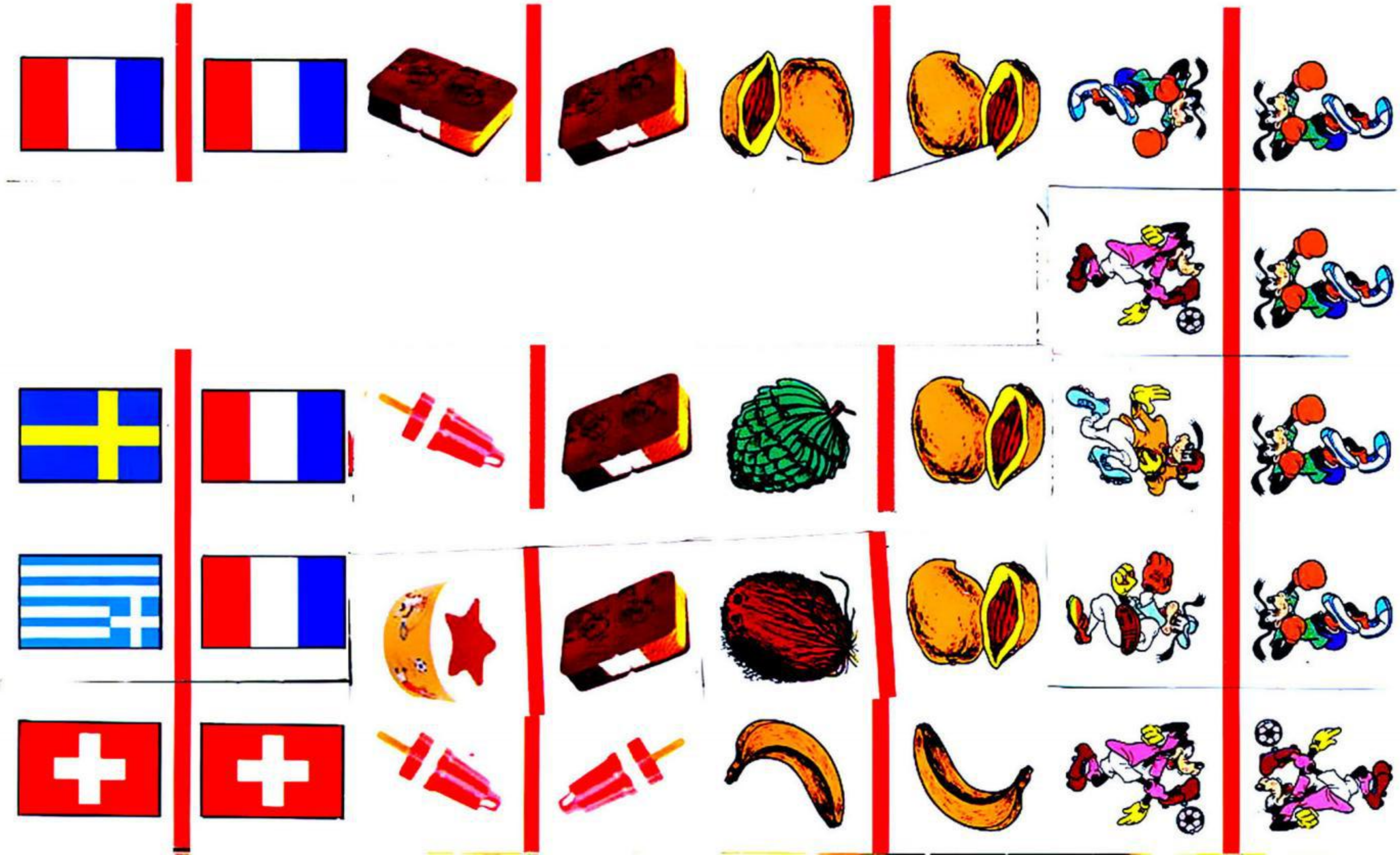

CALIPPO CALIPPO CALIPPO CALIPPO

CALIPPO CALIPPO CALIPPO CALIPPO

CALIPPO CALIPPO CALIPPO CALIPPO

CALIPPO

CALIPPO CALIPPO CALIPPO CALIPPO

POCO DOPO...

UNO ERA GROSSO CON OCCHIALI NERI, L'ALTRO AVEVA FOLTI CAPELLI E GRANDI BAFFI!

BENE, BENE!

PANT! PANT!

UN MOMENTO, ZIO! HO APPENA VISTO VICINO AL DEPOSITO DUE MASCHERE DI GOMMA COSI'!

ALLORA SARA' IMPOSSIBILE RISALIRE A LORO!

DOVETE FARLO! IN UNO DI QUEI SACCHI RUBATI AVEVO NASCOSTO LA MIA NUMERO UNO!

PORTATE VIA QUESTA LADRA! DOPO AVER RICEVUTO IL COLPO IN TESTA SEMBRA ANCHE RINCITRULLITA!

ASPETTA, ZIO!

SNAP

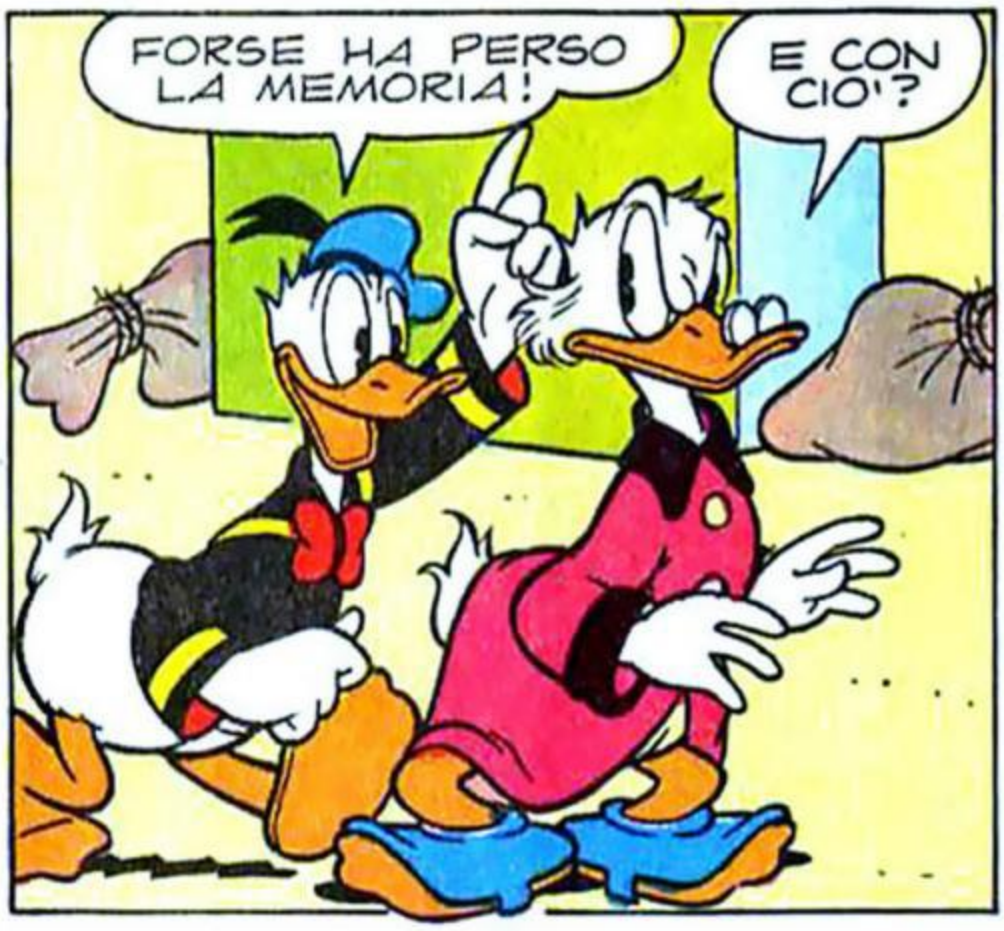

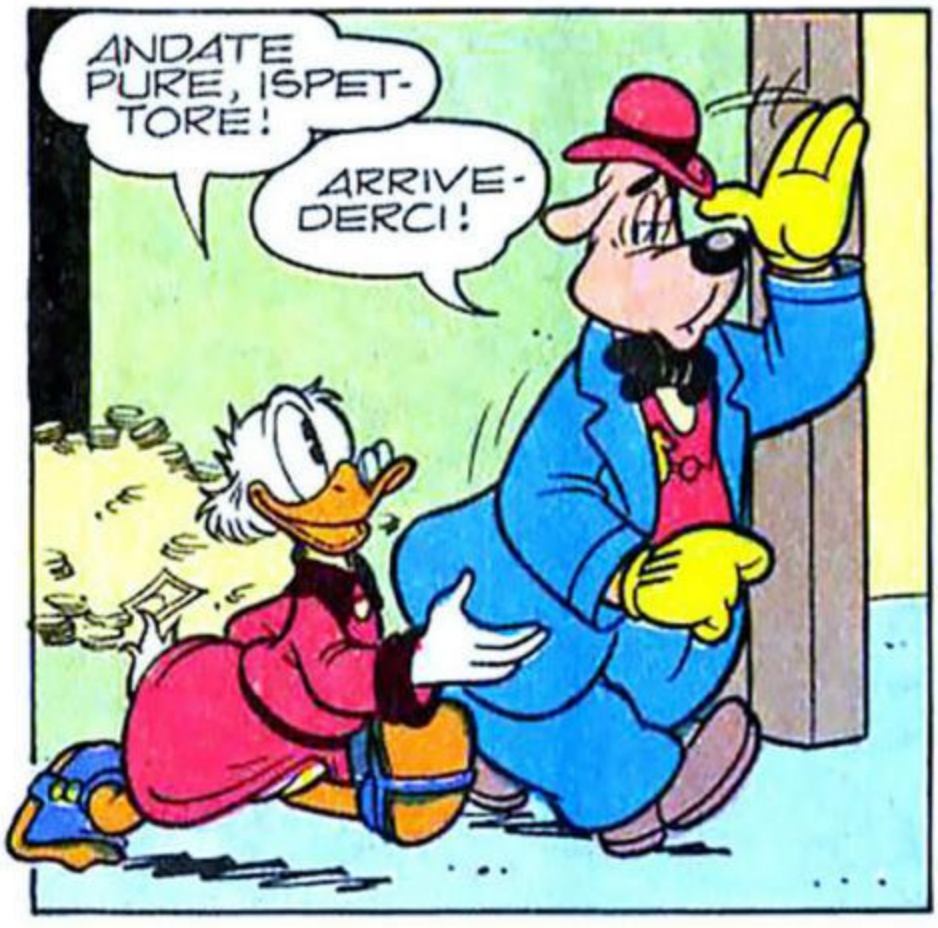

AMELIA VIENE CONVINTA D'ESSERE UNA MAGA ASSUNTA PER RINTRACCIARE I LADRI...

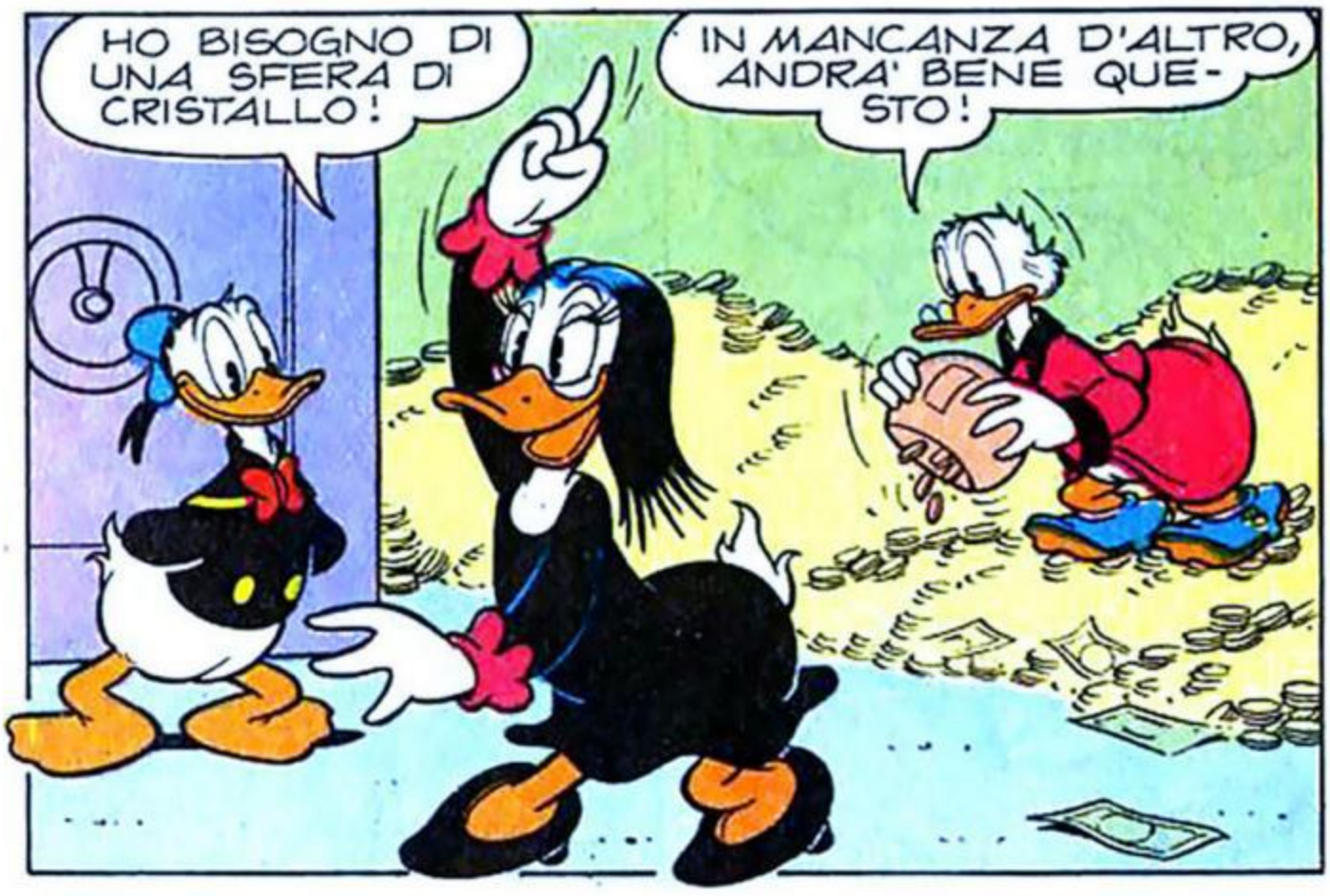

NON E' UNA VERA SFERA, MA VA ABBASTANZA BENE!

COSA? DEI PESCIOLINI ROSSI?

NO! QUESTO E' L'OCEANO!

LA POLIZIA CI STARA' CERCANDO CHISSA' DOVE E NOI SIAMO AL SICURO TRA I PESCI!

MI PIACEREBBE VEDERE LA FACCIA DI PAPERONE!

AH! AH! AH!

LI CONOSCO! UNO E' GOLD FISHER, TITOLARE DI UN'IMPRESA DI RITROVAMENTI MARINI E L'ALTRO E' UN MIO EX-SORVEGLIANTE!

BENE! CHISSA' DOVE SARANNO!

RICONOSCO ANCHE IL LUOGO SOTT'ACQUA! CI HO FATTO DEI SONDAGGI PETROLIFERI!
BENISSIMO!

CI SARA' DA FIDARSI? NON PARLERA' A VANVERA IN SEGUITO ALLA BOTTA?
CONTROLLIAMO TELEFONANDO ALL'IMPRESA DI GOLD FISHER!

COSI'...
NO, IL PRINCIPALE NON E' IN SEDE! E' USCITO A COLLAUDARE UN BATISCAFO CON UN NUOVO SOCIO!

AMELIA HA VISTO GIUSTO!
NON SARA' DIFFICILE ACCIUFFARE QUEI DUE!

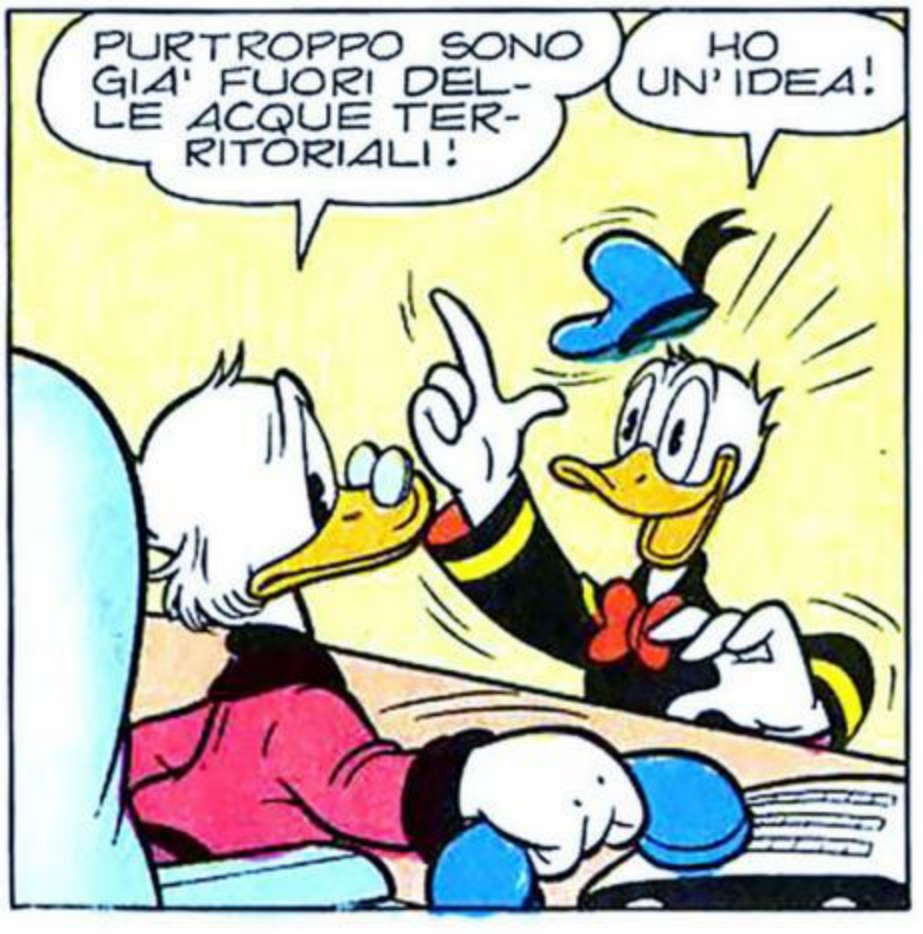
PURTROPPO SONO GIA' FUORI DELLE ACQUE TERRITORIALI!
HO UN'IDEA!

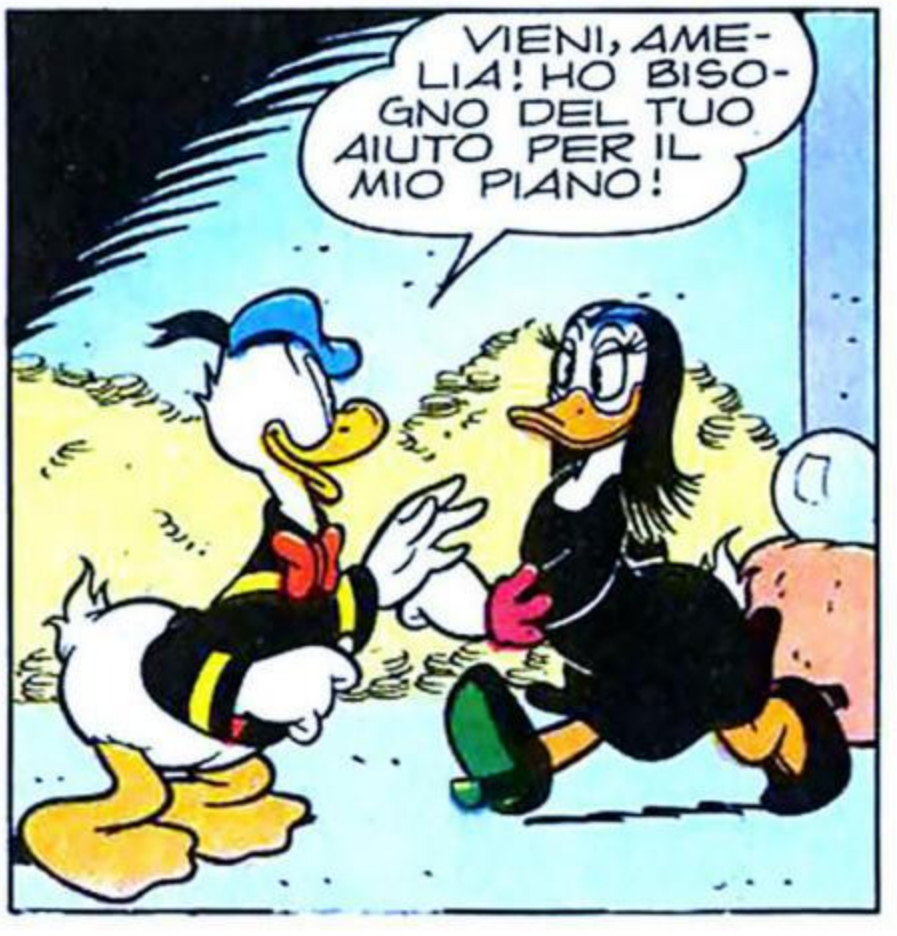
VIENI, AMELIA! HO BISOGNO DEL TUO AIUTO PER IL MIO PIANO!

ORMAI SIAMO BEN LONTANI DALLE ACQUE TERRITORIALI. POSSIAMO EMERGERE!

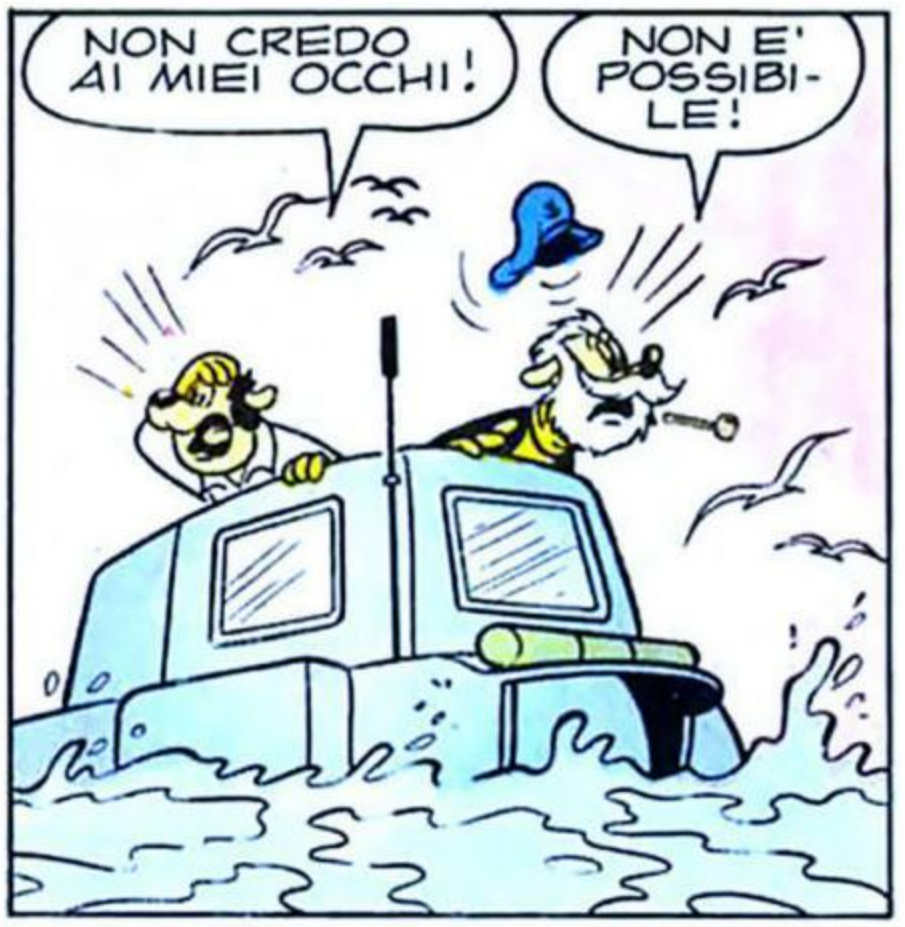
NON CREDO AI MIEI OCCHI!
NON E' POSSIBI-LE!

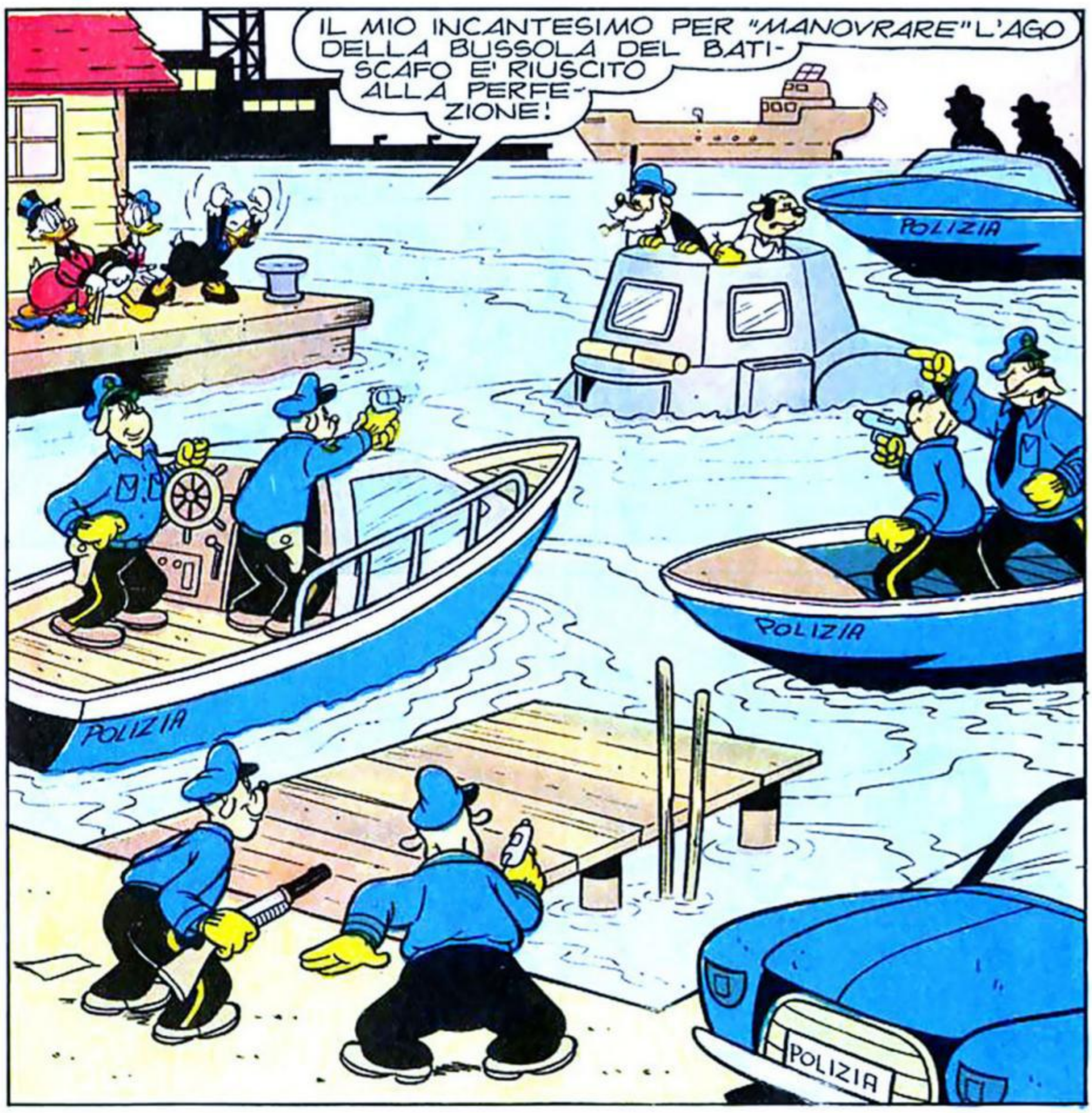
IL MIO INCANTESIMO PER "MANOVRARE" L'AGO DELLA BUSSOLA DEL BATI-SCAFO E' RIUSCITO ALLA PERFE-ZIONE!
POLIZIA
POLIZIA
POLIZIA
POLIZIA

CREDEVATE DI FARMELA, EH?
N...NON CAPISCO!
POVERI NOI!
VOGLIO CONTROLLARE SUBITO SE CI SONO "TUTTI" I MIEI DOLLARI!
DISDETTA! NE MANCANO PIU' DI META', TRA CUI LA NUMERO UNO!
VUOL DIRE CHE LI HANNO NASCOSTI!
OPPURE HANNO DEI COMPLICI!
CORRIAMO ALLA CENTRALE, LI FAREMO PARLARE!

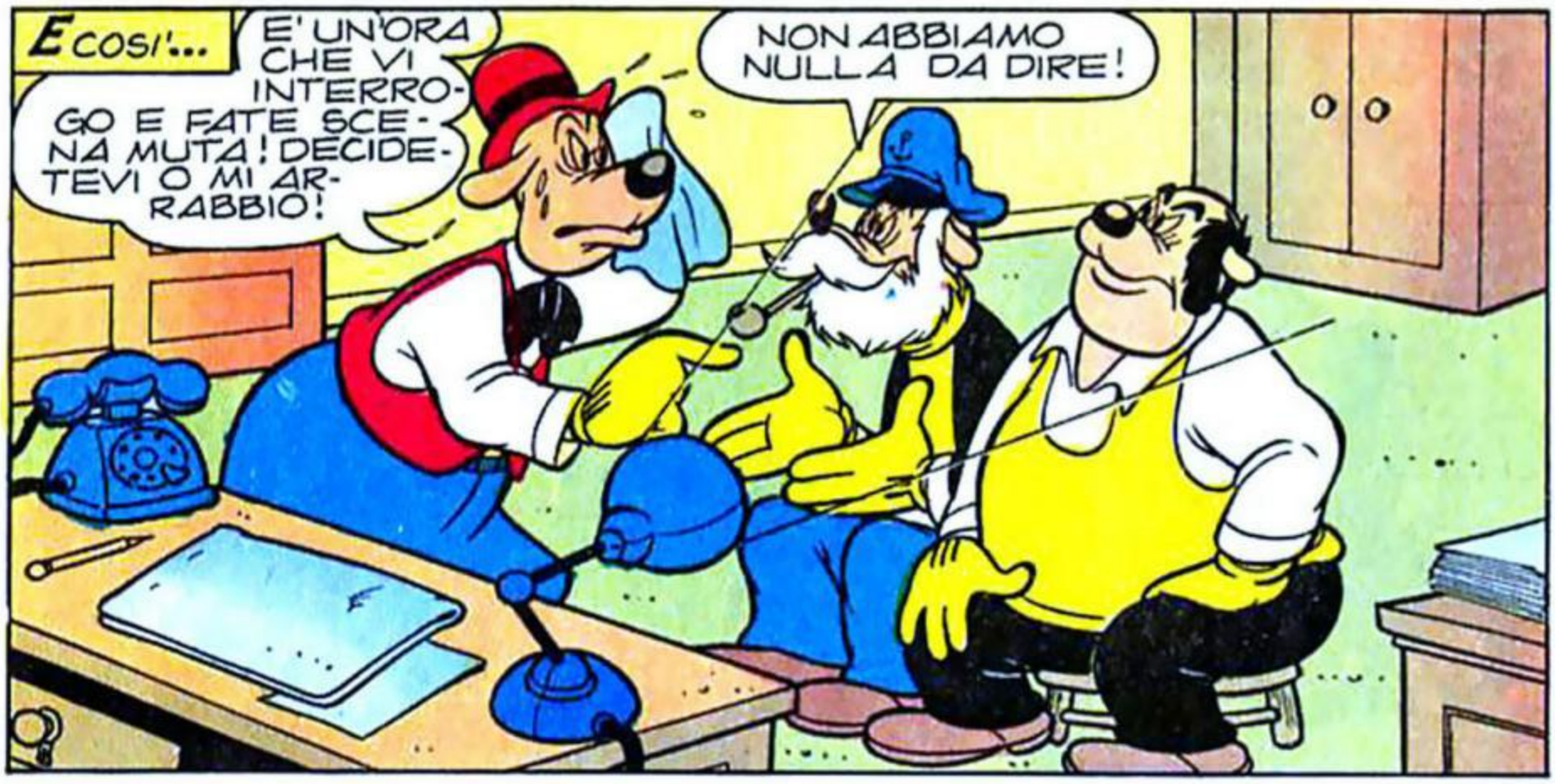
E COSI'...
E' UN'ORA CHE VI INTERROGO E FATE SCENA MUTA! DECIDETEVI O MI ARRABBIO!
NON ABBIAMO NULLA DA DIRE!

POSSO FARE UNA DOMANDA IO, ISPETTORE?

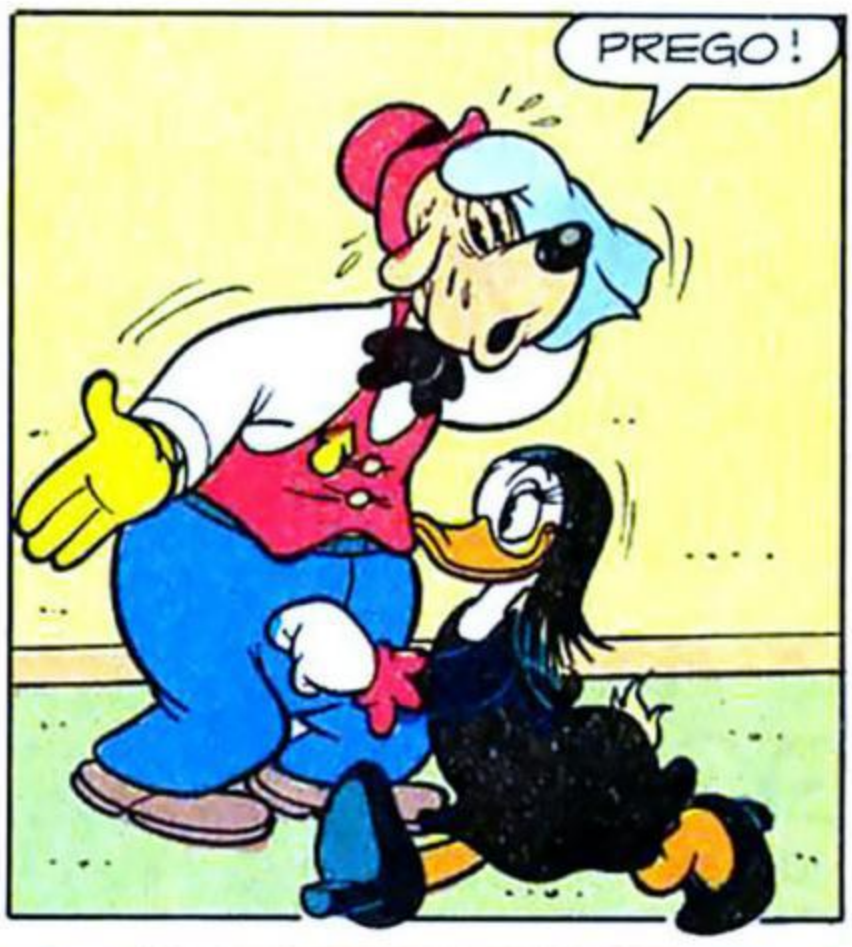
PREGO!

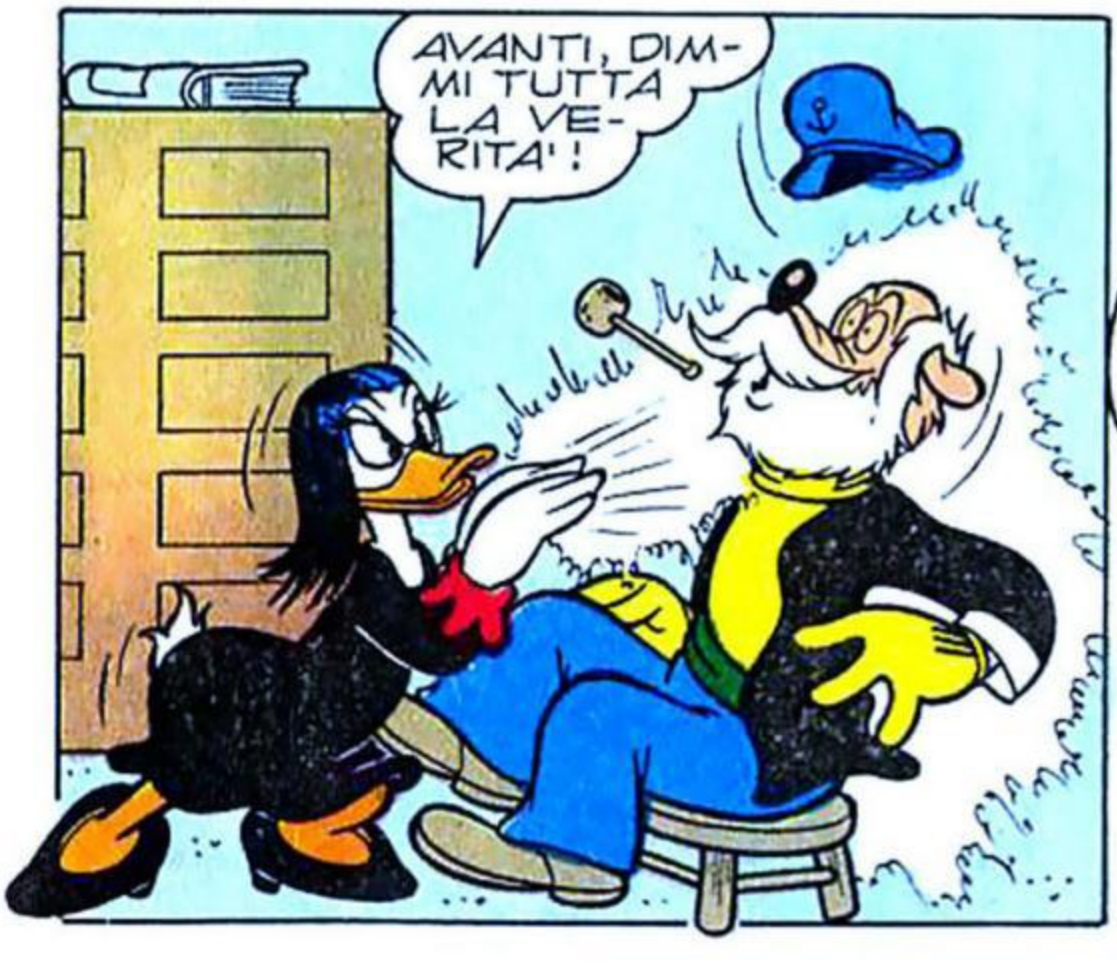
AVANTI, DIMMI TUTTA LA VERITA'!

IL COLPO E' STATO ORGANIZZATO DA QUALCUNO CON IL QUALE ABBIAMO COMUNICATO SOLO PER TELEFONO! GLI ABBIAMO LASCIATO LA SUA PARTE IN UN CASSONE DELLA SPAZZATURA DEL PARCO!

ECCO FATTO!
INCREDIBILE!
NON C'E' TEMPO DA PERDERE, CORRO AL PARCO!
FERMI TUTTI! NESSUNO TOCCHI LA SPAZZATURA!
PAPER
SPERO DI ESSERE ANCORA IN TEMPO!
OH, NO! TROPPO TARDI!

HO ANCORA UNA POSSIBILITA'!

ZUM

MI SERVE L'ELI-COTTERO!

ZUM

A MALI ESTREMI, ESTREMI RI-MEDI!

P&P

WROM

SONO PAPERON DE' PAPERONI! OFFRO UN LAUTO PREMIO A CHI RITROVERA' DEI SACCHI DI DOLLARI ERRONEAMENTE SCARICATI TRA LE IMMON-DIZIE!

WOW

P&P

GEC

RX 14

SI SCATENA UNA VERA E PROPRIA CACCIA...

POTREBBE ESSERE IL NOSTRO UOMO!

RRRRR

OH, NO! NON SI ACCENDE IL MOTORE!

TUP TRUP

RISCHIAMO DI NON RITROVARE PIU' IL FURGONE!

PUT PUT

PdP

TROP

BzT

TRUTROP

NON SARA' MICA UN TRUCCO DI AMELIA CHE HA RIACQUISTATO LA MEMORIA? COMUNQUE, HO SEMPRE UNO SPICCHIO D'AGLIO IN TASCA!

FERM! TUTTI!

CI PENSO IO AL MOTORE!

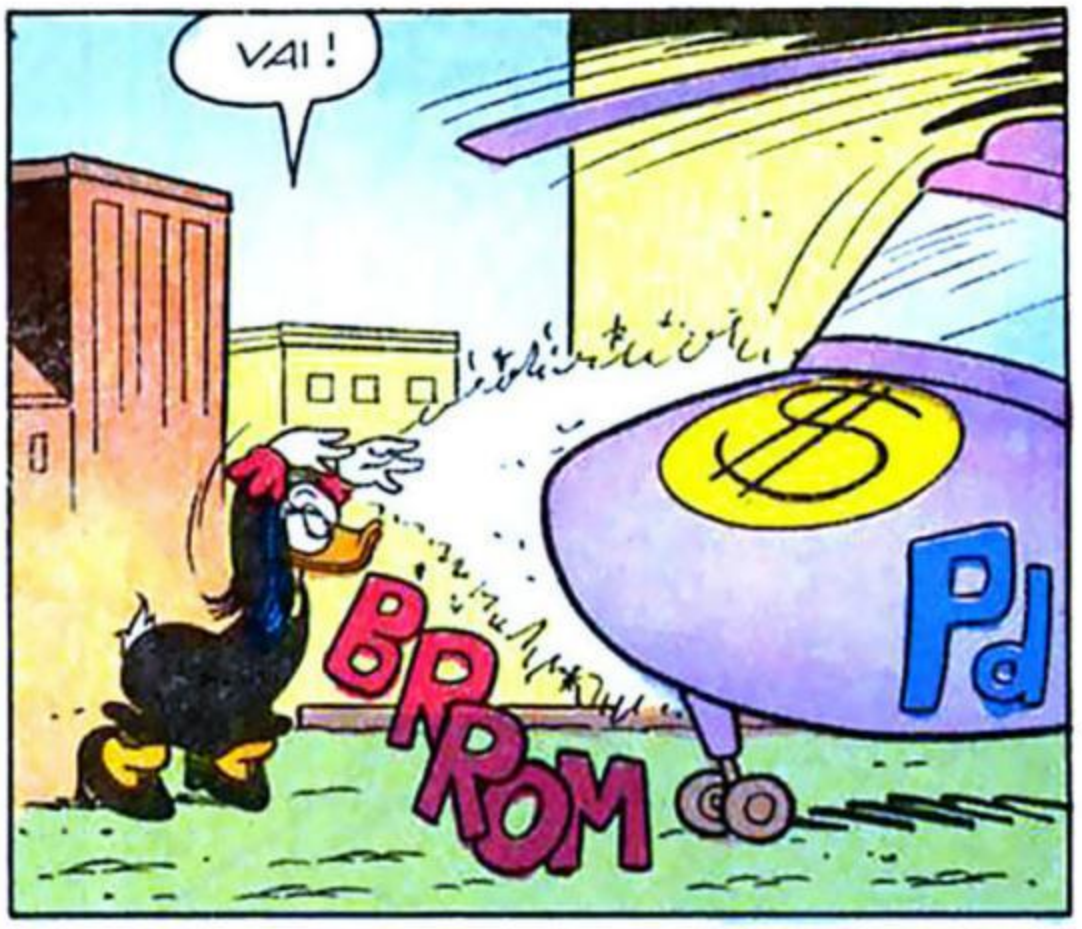
VAI!
BRROM
Pd

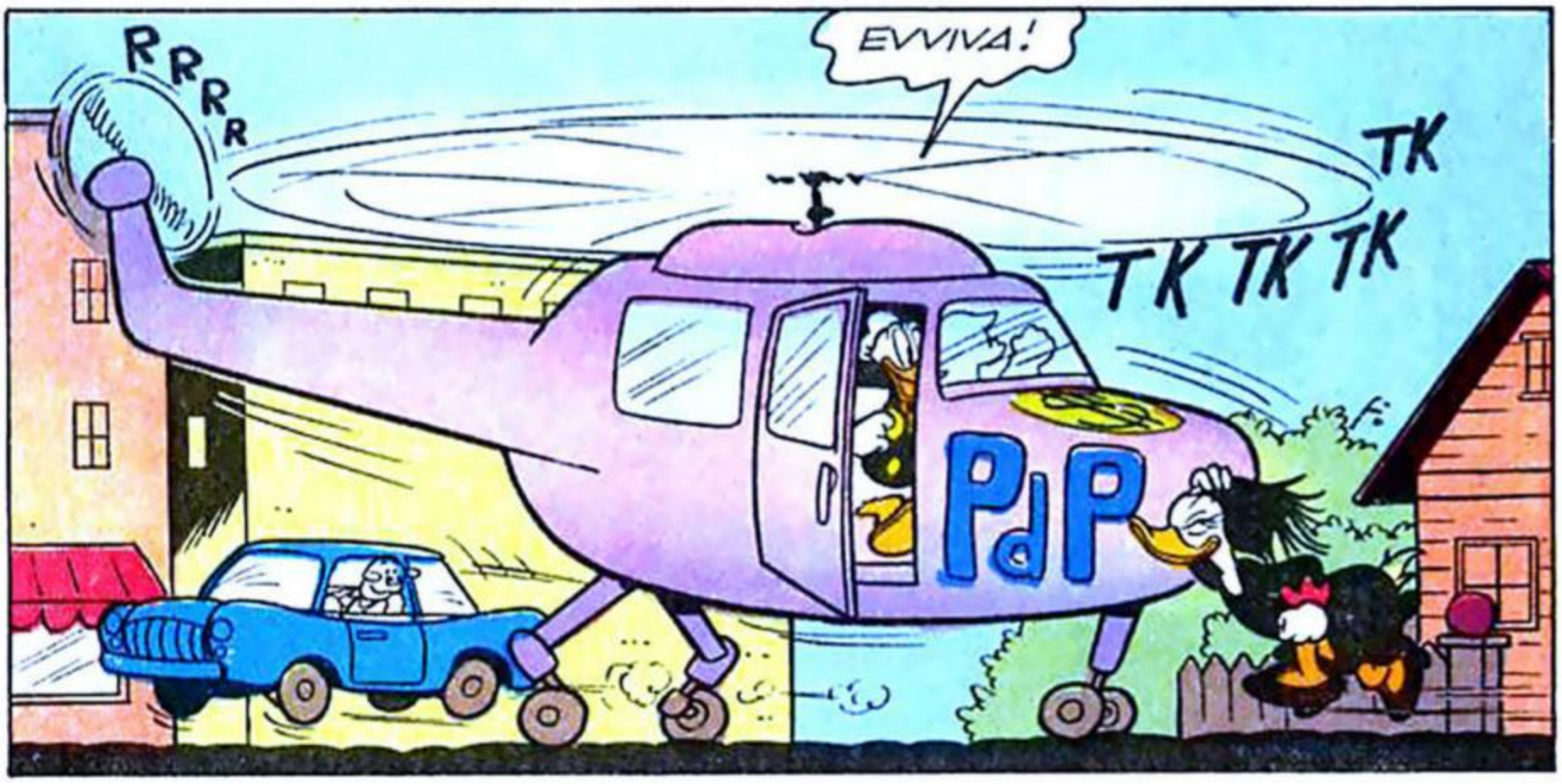
RRRR
EVVIVA!
TK
TK TK TK
PdP

SU, PARTIAMO!
PER UN MOMENTO HO TEMUTO IL PEGGIO!

VERSO SUD!

ECCOLO!

PdP

NU

CORRE ALMENO A 100 MIGLIA ALL'ORA, TROPPO PER UN FURGONE IN SERVIZIO!

NU

CHE MI IMPORTA ANCHE SE MI MULTANO PER ECCESSO DI VELOCITÀ; ORMAI SONO RICCO! AH! AH!

NU

COME FACCIAMO A FERMARLO?

SO COME FAR PARTIRE I MOTORI, E SO ANCHE COME FERMARLI!

EHI, MOTORE! CHE COMBINI?

PUT PUT

NU

NU

INUTILE, NON PARTE!

NU

UN ELICOTTERO! PAPERONE HA SCOPERTO TUTTO!

NU

E' PROPRIO LUI: STA SCAPPANDO CON I SOLDI!

FARO' CAUSA ALLA DITTA PRODUTTRICE DI QUEI FURGONI!

NU

CERCATE DI RAGGIUNGERLO! IO VADO DA QUESTA PARTE!

CON QUESTO PESO SONO TROPPO LENTO!

DEVO FERMARLI!

ROTOLON

RIPARATI, AMELIA!

LO FERMERO' COL MIO MAGNETISMO!

TUNC

AH!AH! E UNO!

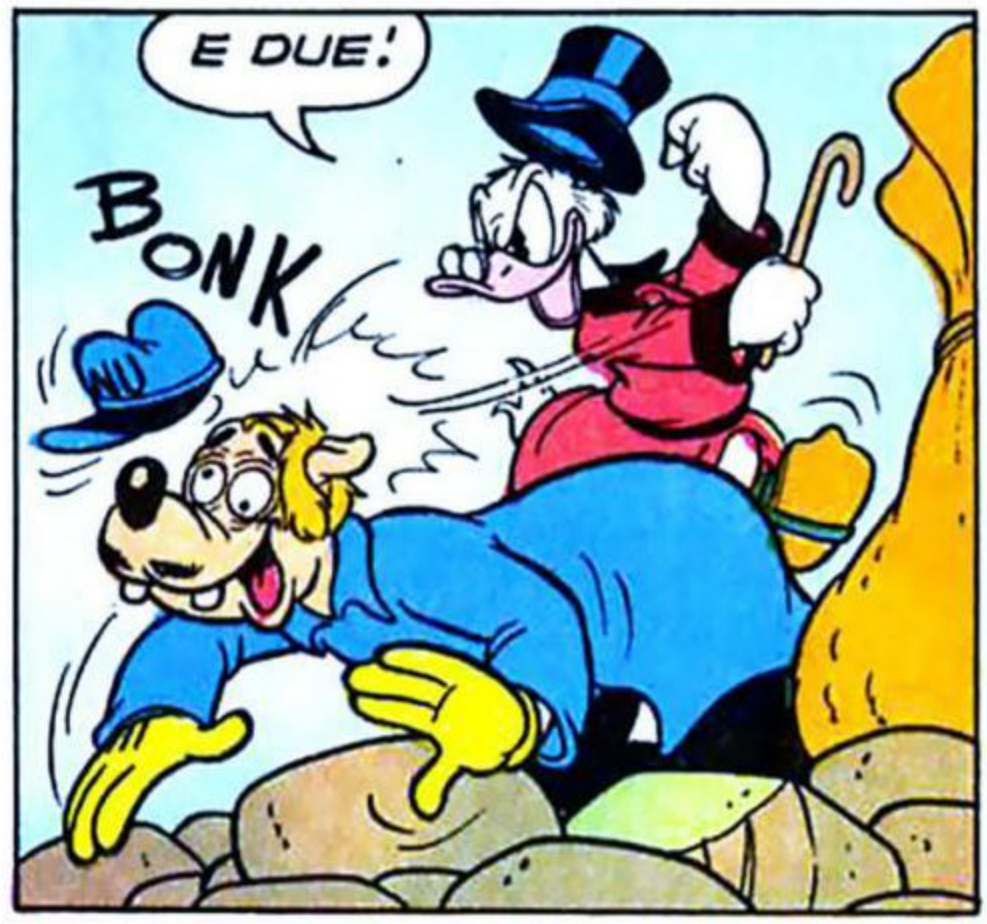
E DUE!
BONK

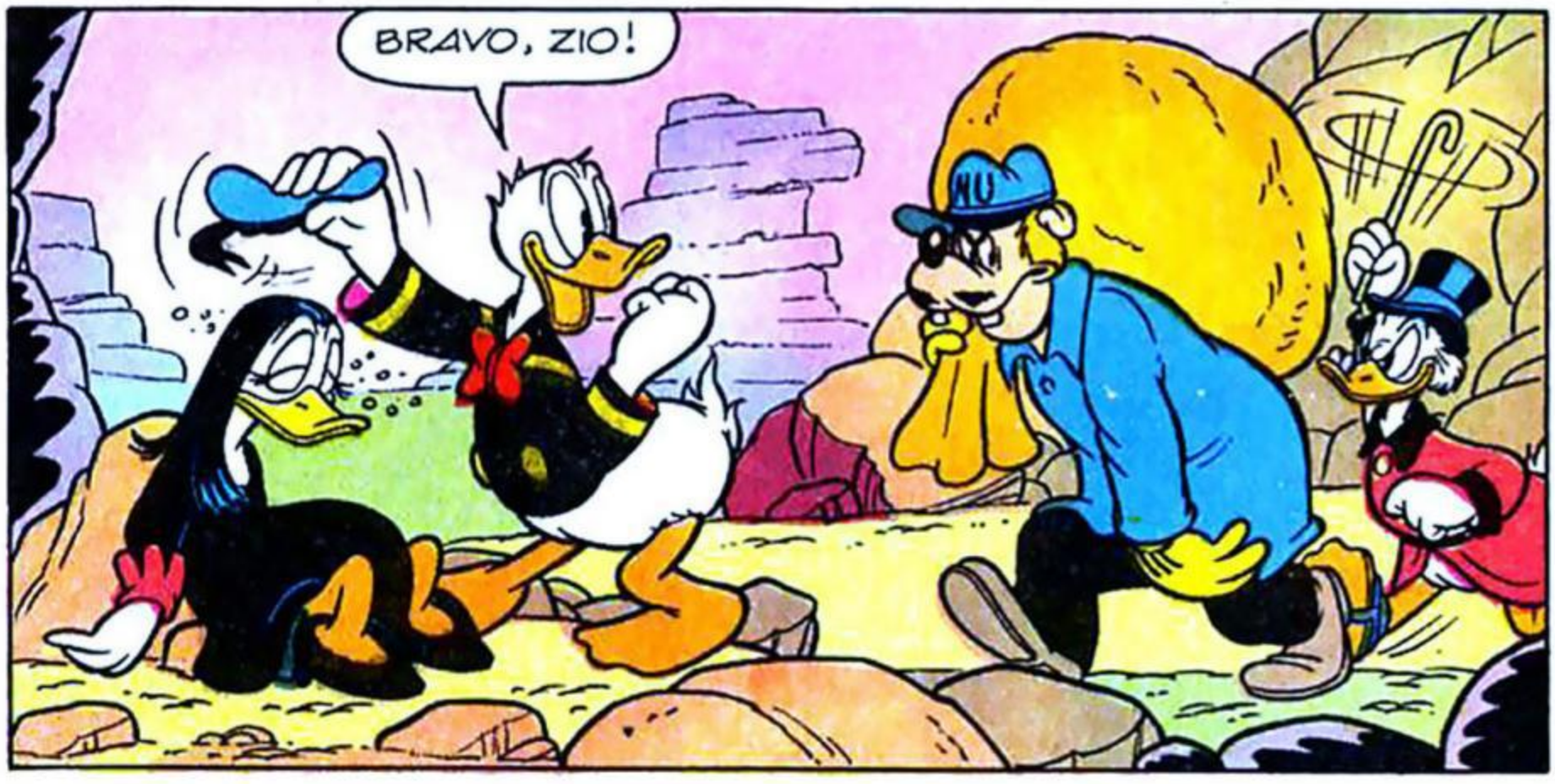
BRAVO, ZIO!

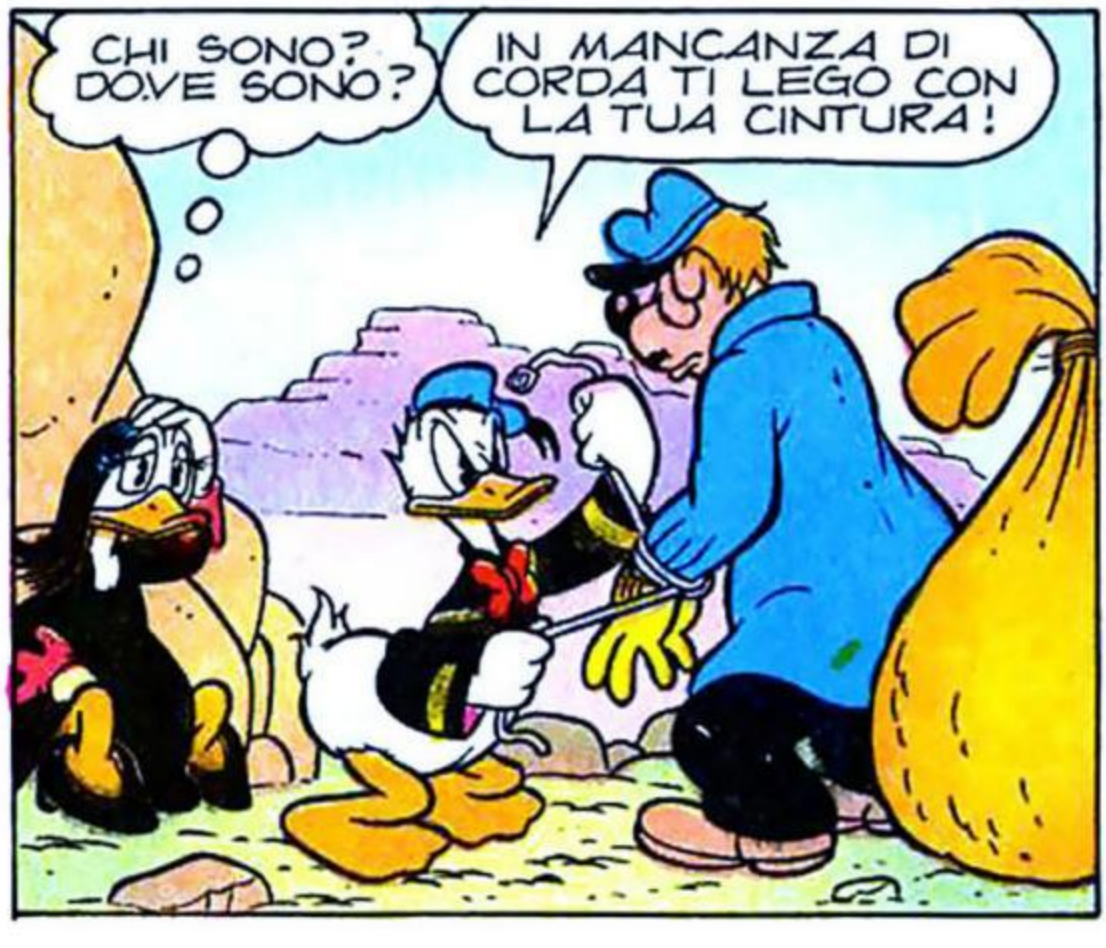
CHI SONO? DOVE SONO?
IN MANCANZA DI CORDA TI LEGO CON LA TUA CINTURA!

ORA RICORDO! SONO AMELIA E SONO ALLA CACCIA DELLA NUMERO UNO!

DEVE ESSERE LI' DENTRO! ALLEGGERISCO IL TUTTO NEUTRALIZZANDO LA FORZA DI GRAVITA'!

CHE FAI?

DEVE ESSERE RINSAVITA IN SEGUITO ALLA BOTTA!

MI STA RUBANDO ELICOTTERO, DOLLARI E LA NUMERO UNO!

SEI LA CAUSA DELLA MIA ROVINA! SENZA LA MIA NUMERO UNO SONO FINITO!

SE NON BASTASSE IL RESTO: SIAMO LONTANI DA PAPEROPOLI CON UN PRIGIONIERO E IL FURGONE IN PANNE!

A POCHI PASSI C'E' UN DISTRIBUTORE...

TELEFONO A BATTISTA CHE CI VENGA A PRENDERE!

HAI UNA MONETINA, NIPOTE?

NO, SONO PULITO!

IO HO PRELEVATO DEGLI SPICCIOLI DAL SACCO PER PAGARE L'AUTOSTRADA!

ALMENO RIAVRO' QUALCOSA!

LA MIA NUMERO UNO!

SENTO CHE NON TUTTO E' PERDUTO!

NON TROVO PIU' LO SPICCHIO D'AGLIO!

PAPERONE, QUESTA VOLTA TE L'HO FATTA! TI SALUTO! AH! AH!

VEDREMO!

COS'E' QUESTO ODORACCIO?

SNIF

UNO SPICCHIO D'AGLIO!

AAAAH!

STA PRECIPITANDO!

VUOI VEDERE CHE L'HO PERDUTO NELL'ELICOTTERO?

ANDIAMO, I MIEI DOLLARI STANNO CADENDO!

BROOM

AMELIA DOVREBBE PERFEZIONARE L'ATTERRAGGIO MORBIDO!

I MIEI DOLLARI SANI E SALVI!

IN FONDO TI RINGRAZIO, AMELIA!

E STAI ATTENTA! DA QUALCHE PARTE C'E' ANCORA LO SPICCHIO D'AGLIO!

AAAH!

FINE

MATTEL®

GIOCHI VIVI

Crociera misteriosa

Chi è il misterioso crocierista che non perde di vista neppure per un istante il diabolico Prof. Obb? Big Jim 004, l'agente segreto dai mille volti, capace di trasformarsi in un batter d'occhio con le maschere che porta nella ventiquattrore. Sotto l'impermeabile porta una pistola infallibile: ora che l'hai riconosciuto, che ne dici di aggregarti a lui per qualche importante missione segreta?

BIG JIM®

Big Jim 004 è in vendita dal tuo giocattolaio.

TED BATES ITALIA

PRONTO PER SALIRE A BORDO?

AUT. MIN.

GRANDE CONCORSO

IL CAPITANO TI ASPETTA!

Tente ha organizzato per tutti i ragazzi un concorso con premi favolosi!

Il primo è una crociera: 7 giorni in giro per il mare su una nave vera, una delle grandi navi Costa, per visitare le città più belle del Mediterraneo.

Per partecipare, vai dal tuo negoziante e scegli un gioco Tente. Insieme al gioco, lui ti darà il catalogo Tente. Leggi bene l'ultima pagina e scrivici subito!

Puoi vincere:

1 - Una crociera di 7 giorni nel Mediterraneo, insieme ai tuoi genitori, con una sosta a Barcellona per visitare la fabbrica Tente.

2 - Una consolle Atari e 10 cassette di videogiochi.

3 - La collezione completa dei giochi Tente e ancora centinaia di giochi.

TENTE

Giochi scelti da Mondadori

TEMPO DI ESAMI

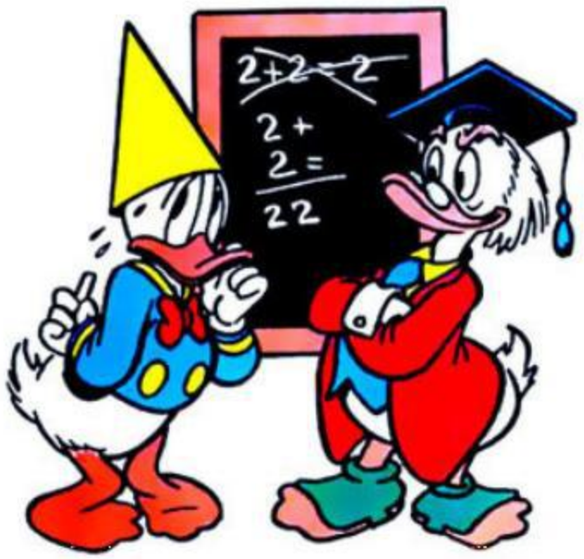

● *— È vero, Carletto, che ti stai preparando intensamente agli orali?*
— Oh, sì, faccio sempre i gargarismi!

● *Perché gli scolari invidiano il tempo? Perché... passa sempre!*

● *— Ma tu, Francesco, a scuola ripeti continuamente...*
— Sì, sono talmente bravo che mi fanno fare sempre il bis!

● *— Mi hanno interrogato per un'ora, papà — dice il figlio del gangster al padre. — Ma io non ho parlato!*

● *— Ma come, Giorgio, sei bocciato anche quest'anno agli esami?*
— Non è colpa mia, papà... avevo gli stessi professori dell'anno scorso!

● *Avevo un ferro di cavallo come portafortuna e sono stato bocciato!*
— Si vede che non era un ferro di cavallo, ma di asino!

Sergio Paoletti

«NEGOZI MONDADORI PER VOI»

BARI: *Libreria Giacalone, Via Abate Gimma 71; BERGAMO: *Spazio tra le righe, via Quarenghi 50/c; BIELLA: *Libreria De Alessi, via P. Micca 1; BOLOGNA: *Libreria Campo, piazza Calderini 6; BOLOGNA: Mondadori per Voi, via D'Azeglio 14; BRESCIA: *Libreria Queriniana, via Trieste 13; CAPRI: *Libreria Faiella, piazzetta Ignazio Cerio 7/A; CASERTA: *Libreria Arianna, via Roma 33/41; COMO: Mondadori per Voi, via Vittorio Emanuele 36; COSENZA: *Libreria Giordano, corso Mazzini 156/C; CORTINA D'AMPEZZO: *Libreria Lutteri, corso Italia 118; FIRENZE: Mondadori per Voi, via Lamberti 27/r; GENOVA: *Libreria Mellina Bares, via Carducci 5/r; GENOVA-NERVI: *Libreria La Metà del Cielo, via M. Sala 35/r; IVREA: *Galleria del Libro, via Palestro 70; LA SPEZIA: *Libreria La Bella, via Biassa 55; LATINA: *Libreria Molaro, via Pio VI 32; LUCCA: Mondadori per Voi, via Roma 18; MESTRE: *Fiera del Libro, via Garibaldi 1/b,c; MILANO: Mondadori per Voi, corso Vittorio Emanuele 34; MILANO: Mondadori per Voi, corso di Porta Vittoria 51; MILANO: Mondadori per Voi, corso Vercelli 7; MILANO: *Libreria A. Sada, via Vitruvio 2; MODENA: *Libreria Russo, via Università 19; MONZA: *Libreria Didattica Ragazzi, via De Gradi 10; NAPOLI: Mondadori per Voi, via Roma 113; PADOVA: Mondadori per Voi, via Emanuele Filiberto 13; PISA: Mondadori per Voi, viale A. Gramsci 21/23; ROMA: Mondadori per Voi, via Nazionale 246; ROMA: Mondadori per Voi, lungotevere Prati 1; ROMA: *Libreria Risa, via Lago Tana 6; ROMA: *Libreria Libri per tutti, via Veneto 140; TORINO: Mondadori per Voi, via Roma 53; TORINO: Mondadori per Voi, corso V. Emanuele 58; TRIESTE: Mondadori per Voi, G. Gallina 1; UDINE: *Libreria Moderna Udinese, via Cavour 13; VERONA: Mondadori per Voi, piazza Brà, 24; VIAREGGIO: *Libreria La Vela, via Garibaldi 13; VICENZA: *Libreria Cataldi, galleria Porti 8; VITERBO: *Libreria Quatrini, via della Sapienza 7.

I negozi con l'asterisco sono «affiliati Mondadori per Voi»

TOPOLINO NEL MONDO Il periodico è in vendita nei seguenti Paesi: Arabia Saudita (spedito per via aerea); Argentina; Australia; Austria; Belgio; Brasile; Canada; Cipro (via aerea); Costa d'avorio; Egitto (via aerea); Etiopia; Asmara - Addis Abeba (via aerea); Francia; Germania; Ghana; Gran Bretagna; Grecia (via aerea); Kenya; Irlanda; Italia; Jugoslavia; Libia; Tripoli - Bengasi (via aerea); Lussemburgo; Malta (via aerea); Nigeria; Nuova Zelanda; Olanda; Portogallo; Principato di Monaco; Somalia; Spagna; Stati Uniti d'America; Sud Africa; Svezia; Svizzera; Tunisia; (via aerea); Uruguay; Venezuela (via aerea); Zimbabwe.

GAUDENZIO CAPELLI Direttore responsabile - ARNOLDO MONDADORI EDITORE S.p.A.
Stampa Officine Grafiche ARNOLDO MONDADORI EDITORE VERONA - Pubb. regis. al Tribunale di Milano n. 3670 del 5-3-1955.

IN AUTOBUS, IN CASA, ALL'APERTO, PASSEGGIANDO... BUON ASCOLTO IN STEREOFONIA

PREZZO ECCEZIONALE a sole L. 31.900

RADIO FM CON CUFFIA. Si tratta veramente di un prodotto di avanzata tecnologia che ti offre il piacere di un ascolto ad "alta fedeltà" in qualsiasi luogo e in qualunque momento vorrai ascoltare la radio. Ricevere in FM (88-108 MHz) tutti i programmi della Rai, e naturalmente tutte le radio libere. Grazie alle due prese di cui è dotata, potrai inserire anche una seconda cuffia.
La radio misura cm. 12 x 7 x 3 e funziona con 4 micro pile 1,5 Volt oppure a 220 Volt con adattatore non compreso. Una pratica custodia in similpelle ti permette di portarla con te senza alcun ingombro. La cuffia, piccola e leggera è regolabile.
In autobus, in tram, in bicicletta, in casa o passeggiando ti auguriamo buon ascolto in stereofonia con la meravigliosa **RADIO FM CON CUFFIA** al prezzo speciale di sole **L. 31.900**

GARANZIA TOTALE
Naturalmente anche per questo, come per tutti i prodotti SAME-GOVI c'è la GARANZIA SODDISFATTI O RIMBORSATI! per una prova di 10 GIORNI a casa tua. Se non ti piacerà, entro questo termine potrai restituircela e sarai totalmente rimborsato dell'importo del prodotto.

a un'offerta speciale della ditta **same-govi** vendita per corrispondenza
Via Algarotti 4 - 20124 Milano

puoi ordinare anche telefonando a 02/6701566

BUONO D'ORDINE

Compila ben chiaro in stampatello, ritaglia e spedisci in busta chiusa a:
Ditta SAME Via Algarotti 4 - 20124 MILANO TO 1490
Desidero ricevere in contrassegno al mio domicilio: N. _____ RADIO FM CON CUFFIA a sole L. 31.900cad. Pagherò al postino alla consegna l'importo relativo + le spese di spedizione.

NOME _____
COGNOME _____
VIA _____ N _____ CAP _____
LOCALITÀ _____ PROV. _____

Mille miglia di Mercedes

Automodello in metallo,
scala 1:18.
Dimensioni: cm. 25x10x8,
peso Kg. 0,500.

4 aperture, ruote sterzanti,
ruota di scorta,
apertura delle portiere
ad ala di gabbiano.

ruote STERZANTI

37464 MO

MERCEDES 300 SL MILLE MIGLIA
L. 18.000. Nella grande scatola nera.

burago autometalli